PROCESO PARTICIPATIVO

Reforma calles **San Andrés** y **Venezuela**

Mesas participativas e informativas

26 y 27 de junio de 2020

Uso obligatorio de:

MASCARILLAS

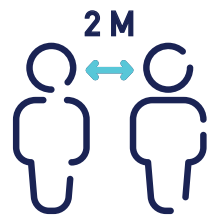

RESPETAR LA DISTANCIA DE SEGURIDAD

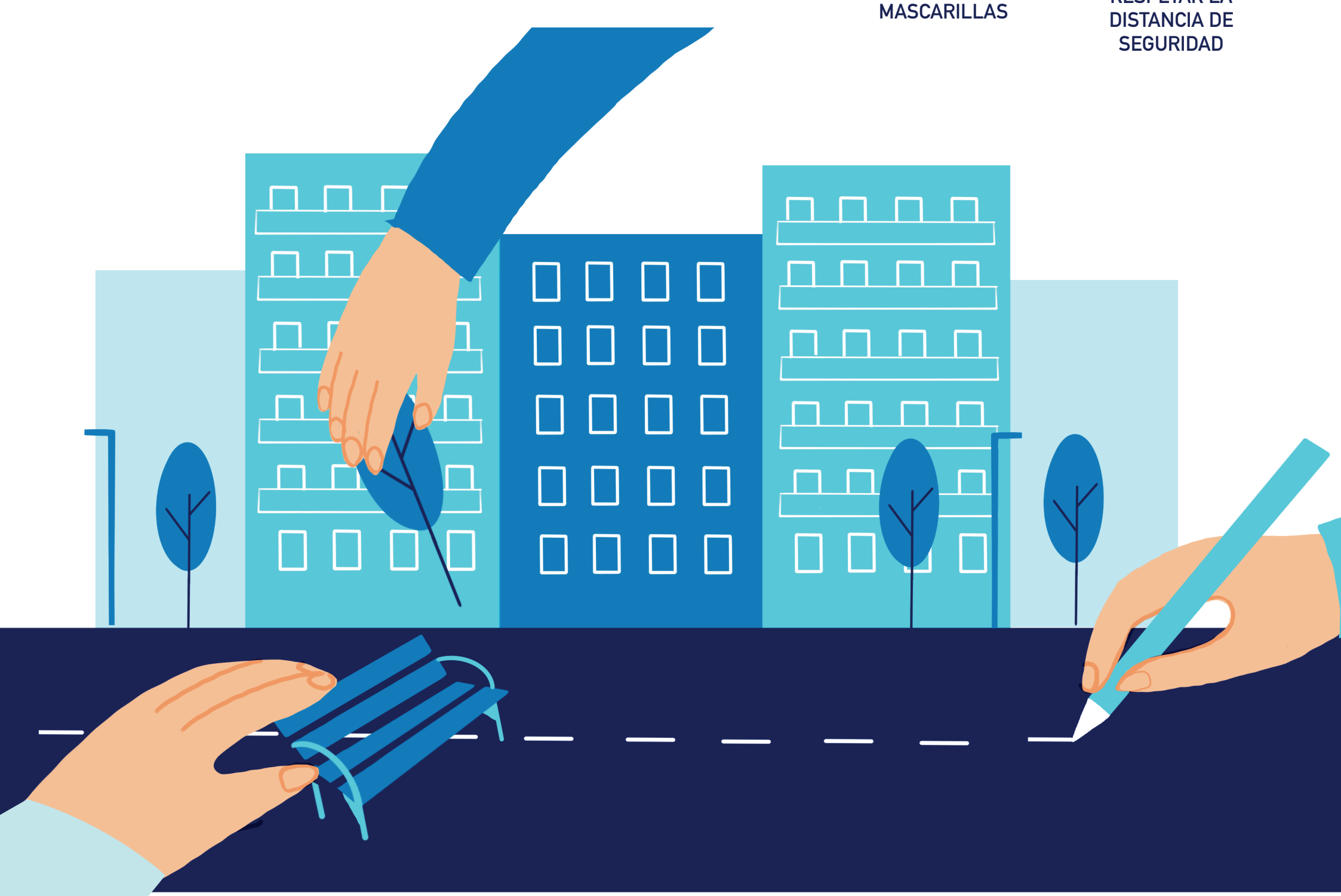

Mesas Participativas e informativas a la ciudadanía

Viernes 26 de junio de 2020

De 16:30 a 18:30 h en C/ San Andrés num. 19 intersección con C/ Atlántico.

De 18:30 a 20:30 h en C/ Venezuela intersección con Avda. Navarra.

Sábado 27 de junio de 2020

De 9:30 a 11:30 h en C/ San Andrés num. 19 intersección con C/ Atlántico.

De 11:30 a 13:30 h en C/ Venezuela intersección con Avda. Navarra.

Ayuntamiento de Utebo

LAAB Laboratorio de Aragón [Gobierno] Abierto.

Aragón Gobierno Abierto

GOBIERNO DE ARAGON