

# ORDENANZA FISCAL REGULADORA MONTE “LA CUESTA”

- ANEXO I: DELIMITACIÓN DE LAS PARCELAS A LICITAR
  - I.1 REFERENCIA DE LAS PARCELAS
  - I.2 PLANOS
- ANEXO II: INFORME VALORATIVO DE PARCELAS
  - TABLAS DE REFERENCIA



**ANEXO I: DELIMITACIÓN DE LAS PARCELAS A LICITAR****I.1 REFERENCIA DE LAS PARCELAS**

| LETRA | PARC. | SECTOR | HAS. | SITUACIÓN/USO 2016                       |
|-------|-------|--------|------|--|
| A     | 1     | SUR    | 2,50 | Aprovechamiento u ocupación sin título   |
| A     | 2     | SUR    | 1,50 | Cultivo en regadío                       |
| A     | 3     | SUR    | 1,20 | Aprovechamiento con título sin actividad |
| A     | 4     | SUR    | 1,20 | Aprovechamiento con título sin actividad |
| A     | 5     | SUR    | 1,50 | Aprovechamiento u ocupación sin título   |
| A     | 6     | SUR    | 1,20 | Aprovechamiento con título sin actividad |
| A     | 7     | SUR    | 1,50 | Cultivo en regadío                       |
| A     | 8     | SUR    | 1,50 | Cultivo en regadío                       |
| A     | 9     | SUR    | 1,50 | Aprovechamiento u ocupación sin título   |
| A     | 10    | SUR    | 1,20 | Cultivo en regadío                       |
| A     | 11    | SUR    | 0,20 | Cultivo en regadío                       |
| A     | 12    | SUR    | 1,50 | Cultivo en regadío                       |
| A     | 13    | SUR    | 1,00 | Cultivo en regadío                       |
| Aa    | 1     | NORTE  | 1,50 | Cultivo en regadío                       |
| Aa    | 2     | NORTE  | 1,50 | Sin actividad: Ayuntamiento              |
| Aa    | 3     | NORTE  | 1,50 | Sin actividad: Ayuntamiento              |
| Aa    | 4     | NORTE  | 1,50 | Sin actividad: Ayuntamiento              |
| Aa    | 5     | NORTE  | 1,50 | Sin actividad: Ayuntamiento              |
| Aa    | 6     | NORTE  | 1,50 | Sin actividad: Ayuntamiento              |
| Aa    | 7     | NORTE  | 1,50 | Sin actividad: Ayuntamiento              |
| Aa    | 8     | NORTE  | 1,50 | Sin actividad: Ayuntamiento              |
| Aa    | 9     | NORTE  | 1,50 | Sin actividad: Ayuntamiento              |
| Aa    | 10    | NORTE  | 1,50 | Aprovechamiento con título sin actividad |
| Aa    | 11    | NORTE  | 1,80 | Aprovechamiento con título sin actividad |

| LETRA | PARC. | SECTOR | HAS. | SITUACIÓN/USO 2016                       |
|-------|-------|--------|------|--|
| Aa    | 12    | NORTE  | 1,50 | Aprovechamiento con título sin actividad |
| B     | 1     | SUR    |      | Cultivo en regadío                       |
| B     | 1     | SUR    | 1,00 | Cultivo en regadío                       |
| B     | 2     | SUR    | 1,00 | Aprovechamiento con título sin actividad |
| B     | 3     | SUR    | 1,50 | Vid                                      |
| B     | 4     | SUR    | 1,00 | Aprovechamiento con título sin actividad |
| B     | 5     | SUR    | 1,50 | Cultivo en regadío                       |
| B     | 6     | SUR    | 1,50 | Cultivo en regadío                       |
| B     | 7     | SUR    | 1,50 | Aprovechamiento u ocupación sin título   |
| B     | 8     | SUR    | 1,50 | Cultivo en regadío                       |
| B     | 9     | SUR    | 1,50 | Cultivo en regadío                       |
| B     | 10    | SUR    | 1,50 | Cultivo en regadío                       |
| B     | 11    | SUR    | 1,50 | Cultivo en regadío                       |
| B     | 12    | SUR    | 1,50 | Sin actividad: Ayuntamiento              |
| Bb    | 1     | NORTE  | 1,50 | Aprovechamiento con título sin actividad |
| Bb    | 2     | NORTE  | 1,50 | Sin actividad: Ayuntamiento              |
| Bb    | 3     | NORTE  | 1,20 | Aprovechamiento con título sin actividad |
| Bb    | 4     | NORTE  | 1,20 | Sin actividad: Ayuntamiento              |
| Bb    | 5     | NORTE  | 1,20 | Sin actividad: Ayuntamiento              |
| Bb    | 6     | NORTE  | 1,20 | Sin actividad: Ayuntamiento              |
| Bb    | 7     | NORTE  | 1,50 | Sin actividad: Ayuntamiento              |
| Bb    | 8     | NORTE  | 1,50 | Sin actividad: Ayuntamiento              |
| Bb    | 9     | NORTE  | 1,50 | Sin actividad: Ayuntamiento              |
| Bb    | 10    | NORTE  | 1,50 | Sin actividad: Ayuntamiento              |
| Bb    | 11    | NORTE  | 1,50 | Labrado sin actividad                    |
| C     | 1     | SUR    | 1,50 | Sin actividad: Ayuntamiento              |
| C     | 2     | SUR    | 1,50 | Cultivo en regadío                       |

| LETRA | PARC. | SECTOR | HAS. | SITUACIÓN/USO 2016                     |
|-------|-------|--------|------|--|
| C     | 3     | SUR    | 1,50 | Cultivo en regadío                     |
| C     | 4     | SUR    | 1,50 | Cultivo en regadío                     |
| C     | 5     | SUR    | 1,50 | Cultivo en regadío                     |
| C     | 6     | SUR    | 1,50 | Cultivo en regadío                     |
| C     | 7     | SUR    | 1,50 | Sin actividad: Ayuntamiento            |
| C     | 8     | SUR    | 1,50 | Cultivo en regadío                     |
| C     | 9     | SUR    | 1,50 | Aprovechamiento u ocupación sin título |
| C     | 10    | SUR    | 1,50 | Cultivo en regadío                     |
| C     | 11    | SUR    | 1,80 | Cultivo en regadío                     |
| C     | 12    | SUR    | 1,80 | Aprovechamiento u ocupación sin título |
| Cc    | 1     | NORTE  | 1,80 | Sin actividad: Ayuntamiento            |
| Cc    | 2     | NORTE  | 1,80 | Sin actividad: Ayuntamiento            |
| Cc    | 3     | NORTE  | 1,80 | Labrado sin actividad                  |
| Cc    | 4     | NORTE  | 1,50 | Labrado sin actividad                  |
| Cc    | 5     | NORTE  | 1,50 | Labrado sin actividad                  |
| Cc    | 6     | NORTE  | 1,50 | Sin actividad: Ayuntamiento            |
| Cc    | 7     | NORTE  | 1,50 | Sin actividad: Ayuntamiento            |
| Cc    | 8     | NORTE  | 1,50 | Sin actividad: Ayuntamiento            |
| Cc    | 9     | NORTE  | 1,50 | Sin actividad: Ayuntamiento            |
| Cc    | 10    | NORTE  | 1,50 | Sin actividad: Ayuntamiento            |
| Cc    | 11    | NORTE  | 1,50 | Sin actividad: Ayuntamiento            |
| Cc    | 12    | NORTE  | 1,50 | Sin actividad: Ayuntamiento            |
| Cc    | 13    | NORTE  | 2,00 | Sin actividad: Ayuntamiento            |
| CH    | 1     | SUR    | 1,50 | Cultivo en regadío                     |
| CH    | 2     | SUR    | 1,50 | Cultivo en regadío                     |
| CH    | 3     | SUR    | 1,50 | Cultivo en regadío                     |
| CH    | 4     | SUR    | 1,50 | Cultivo en regadío                     |

| LETRA | PARC. | SECTOR | HAS. | SITUACIÓN/USO 2016                       |
|-------|-------|--------|------|--|
| CH    | 5     | SUR    | 1,50 | Cultivo en regadío                       |
| CH    | 6     | SUR    | 1,50 | Cultivo en regadío                       |
| CH    | 7     | SUR    | 1,50 | Cultivo en regadío                       |
| CH    | 8     | SUR    | 1,50 | Vid                                      |
| CH    | 9     | SUR    | 1,20 | Vid                                      |
| CH    | 10    | SUR    | 1,20 | Cultivo en regadío                       |
| CH    | 11    | SUR    | 1,20 | Sin actividad: Ayuntamiento              |
| CH    | 12    | SUR    | 1,50 | Sin actividad: Ayuntamiento              |
| CH    | 13    | SUR    | 1,50 | Cultivo en regadío                       |
| D     | 1     | SUR    | 1,50 | Cultivo en regadío                       |
| D     | 2     | SUR    | 2,00 | Aprovechamiento con título sin actividad |
| D     | 3     | SUR    | 2,00 | Aprovechamiento con título sin actividad |
| D     | 4     | SUR    | 1,50 | Cultivo en regadío                       |
| D     | 5     | SUR    | 2,50 | Cultivo en regadío                       |
| D     | 6     | SUR    | 1,50 | Cultivo en regadío                       |
| D     | 7     | SUR    | 1,50 | Cultivo en regadío                       |
| D     | 8     | SUR    | 1,00 | Cultivo en regadío                       |
| Dd    | 1     | NORTE  | 1,50 | Sin actividad: Ayuntamiento              |
| Dd    | 2     | NORTE  | 1,50 | Cultivo en regadío                       |
| Dd    | 3     | NORTE  | 1,50 | Cultivo en regadío                       |
| Dd    | 4     | NORTE  | 1,50 | Aprovechamiento con título sin actividad |
| Dd    | 5     | NORTE  | 1,50 | Sin actividad: Ayuntamiento              |
| Dd    | 6     | NORTE  | 1,50 | Sin actividad: Ayuntamiento              |
| Dd    | 7     | NORTE  | 1,20 | Sin actividad: Ayuntamiento              |
| Dd    | 8     | NORTE  | 1,20 | Sin actividad: Ayuntamiento              |
| Dd    | 9     | NORTE  | 1,00 | Aprovechamiento con título sin actividad |
| Dd    | 10    | NORTE  | 1,00 | Aprovechamiento con título sin actividad |

| LETRA | PARC. | SECTOR | HAS. | SITUACIÓN/USO 2016                       |
|-------|-------|--------|------|--|
| Dd    | 11    | NORTE  | 1,20 | Sin actividad: Ayuntamiento              |
| Dd    | 12    | NORTE  | 1,20 | Sin actividad: Ayuntamiento              |
| Dd    | 13    | NORTE  | 1,20 | Sin actividad: Ayuntamiento              |
| Dd    | 14    | NORTE  | 1,20 | Sin actividad: Ayuntamiento              |
| Dd    | 15    | NORTE  | 1,20 | Sin actividad: Ayuntamiento              |
| Dd    | 16    | NORTE  | 1,20 | Sin actividad: Ayuntamiento              |
| Dd    | 17    | NORTE  | 1,50 | Sin actividad: Ayuntamiento              |
| E     | 4     | SUR    | 1,50 | Aprovechamiento con título sin actividad |
| E     | 5     | SUR    | 1,50 | Sin actividad: Ayuntamiento              |
| E     | 6     | SUR    | 1,50 | Sin actividad: Ayuntamiento              |
| E     | 7     | SUR    | 1,50 | Sin actividad: Ayuntamiento              |
| E     | 8     | SUR    | 1,20 | Aprovechamiento u ocupación sin título   |
| E     | 9     | SUR    | 1,20 | Cereal                                   |
| E     | 10    | SUR    | 1,50 | Sin actividad: Ayuntamiento              |
| E     | 11    | SUR    | 1,50 | Cultivo en regadío                       |
| E     | 12    | SUR    | 1,50 | Cultivo en regadío                       |
| E     | 13    | SUR    | 1,20 | Cereal                                   |
| E     | 14    | SUR    | 1,50 | Cultivo en regadío                       |
| E     | 15    | SUR    | 1,50 | Cultivo en regadío                       |
| F     | 3     | SUR    | 1,50 | Cultivo en regadío                       |
| F     | 4     | SUR    | 1,50 | Cultivo en regadío                       |
| F     | 5     | SUR    | 1,50 | Cultivo en regadío                       |
| F     | 6     | SUR    | 1,50 | Cultivo en regadío                       |
| G     | 1     | SUR    | 1,50 | Aprovechamiento u ocupación sin título   |
| G     | 2     | SUR    | 0,30 | Cultivo en regadío                       |
| G     | 3     | SUR    | 0,30 | Cultivo en regadío                       |
| H     | 8     | SUR    | 1,50 | Aprovechamiento con título sin actividad |

| LETRA | PARC. | SECTOR | HAS. | SITUACIÓN/USO 2016                       |
|-------|-------|--------|------|--|
| H     | 9     | SUR    | 1,00 | Aprovechamiento con título sin actividad |
| H     | 10    | SUR    | 1,20 | Aprovechamiento u ocupación sin título   |
| H     | 11    | SUR    | 1,50 | Aprovechamiento u ocupación sin título   |
| H     | 12    | SUR    | 1,50 | Cultivo en regadío                       |
| I     | 2     | SUR    | 1,50 | Sin actividad: Ayuntamiento              |
| I     | 3     | SUR    | 1,50 | Aprovechamiento con título sin actividad |
| I     | 4     | SUR    | 1,50 | Aprovechamiento con título sin actividad |
| I     | 5     | SUR    | 1,50 | Aprovechamiento u ocupación sin título   |
| I     | 6     | SUR    | 1,50 | Sin actividad: Ayuntamiento              |
| I     | 7     | SUR    | 1,50 | Sin actividad: Ayuntamiento              |
| I     | 8     | SUR    | 1,50 | Aprovechamiento con título sin actividad |
| K     | 3     | SUR    | 1,00 | Sin actividad: Ayuntamiento              |
| K     | 4     | SUR    | 1,20 | Sin actividad: Ayuntamiento              |
| K     | 5     | SUR    | 1,50 | Aprovechamiento con título sin actividad |
| K     | 6     | SUR    | 1,50 | Sin actividad: Ayuntamiento              |
| K     | 7     | SUR    | 1,20 | Sin actividad: Ayuntamiento              |
| K     | 9     | SUR    | 1,20 | Aprovechamiento con título sin actividad |
| L     | 1     | SUR    | 1,20 | Sin actividad: Ayuntamiento              |
| L     | 2     | SUR    | 1,20 | Sin actividad: Ayuntamiento              |
| L     | 3     | SUR    | 1,00 | Aprovechamiento con título sin actividad |
| L     | 4     | SUR    | 1,20 | Sin actividad: Ayuntamiento              |
| L     | 5     | SUR    | 1,50 | Sin actividad: Ayuntamiento              |
| L     | 6     | SUR    | 1,50 | Sin actividad: Ayuntamiento              |
| LL    | 1     | SUR    | 1,00 | Aprovechamiento con título sin actividad |
| LL    | 2     | SUR    | 1,20 | Aprovechamiento con título sin actividad |
| LL    | 3     | SUR    | 1,00 | Sin actividad: Ayuntamiento              |
| LL    | 4     | SUR    | 1,50 | Sin actividad: Ayuntamiento              |

| LETRA | PARC. | SECTOR | HAS. | SITUACIÓN/USO 2016                       |
|-------|-------|--------|------|--|
| LL    | 5     | SUR    | 1,50 | Sin actividad: Ayuntamiento              |
| LL    | 6     | SUR    | 1,20 | Sin actividad: Ayuntamiento              |
| M     | 1     | SUR    | 2,50 | Sin actividad: Ayuntamiento              |
| M     | 2     | SUR    | 1,50 | Sin actividad: Ayuntamiento              |
| M     | 3     | SUR    | 1,50 | Sin actividad: Ayuntamiento              |
| M     | 4     | SUR    | 1,50 | Sin actividad: Ayuntamiento              |
| M     | 5     | SUR    | 1,20 | Aprovechamiento con título sin actividad |
| M     | 6     | SUR    | 1,50 | Aprovechamiento u ocupación sin título   |
| N     | 1     | NORTE  | 1,00 | Sin actividad: Ayuntamiento              |
| N     | 2     | NORTE  | 2,00 | Sin actividad: Ayuntamiento              |
| N     | 3     | NORTE  | 2,00 | Sin actividad: Ayuntamiento              |
| N     | 4     | NORTE  | 1,50 | Sin actividad: Ayuntamiento              |
| N     | 5     | NORTE  | 1,00 | Sin actividad: Ayuntamiento              |
| N     | 6     | NORTE  | 1,00 | Aprovechamiento con título sin actividad |
| N     | 7     | NORTE  | 1,50 | Cultivo en regadío                       |
| N     | 8     | NORTE  | 1,50 | Cultivo en regadío                       |
| N     | 9     | NORTE  | 1,50 | Aprovechamiento u ocupación sin título   |
| N     | 10    | NORTE  | 1,50 | Cultivo en regadío                       |
| N     | 11    | NORTE  | 1,50 | Cultivo en regadío                       |
| N     | 12    | NORTE  | 1,50 | Aprovechamiento con título sin actividad |
| Ñ     | 1     | NORTE  | 2,50 | Cultivo en regadío                       |
| Ñ     | 2     | NORTE  | 1,50 | Aprovechamiento con título sin actividad |
| Ñ     | 3     | NORTE  | 1,50 | Sin actividad: Ayuntamiento              |
| Ñ     | 4     | NORTE  | 1,50 | Sin actividad: Ayuntamiento              |
| Ñ     | 5     | NORTE  | 1,50 | Sin actividad: Ayuntamiento              |
| Ñ     | 6     | NORTE  | 1,50 | Aprovechamiento con título sin actividad |
| Ñ     | 7     | NORTE  | 1,50 | Sin actividad: Ayuntamiento              |

| LETRA | PARC. | SECTOR | HAS. | SITUACIÓN/USO 2016                       |
|-------|-------|--------|------|--|
| Ñ     | 8     | NORTE  | 1,50 | Sin actividad: Ayuntamiento              |
| Ñ     | 9     | NORTE  | 1,50 | Sin actividad: Ayuntamiento              |
| Ñ     | 10    | NORTE  | 1,50 | Sin actividad: Ayuntamiento              |
| Ñ     | 11    | NORTE  | 1,20 | Aprovechamiento con título sin actividad |
| Ñ     | 12    | NORTE  | 1,50 | Sin actividad: Ayuntamiento              |
| O     | 1     | NORTE  | 0,50 | Sin actividad: Ayuntamiento              |
| O     | 2     | NORTE  | 1,00 | Sin actividad: Ayuntamiento              |
| O     | 3     | NORTE  | 1,50 | Sin actividad: Ayuntamiento              |
| O     | 4     | NORTE  | 1,50 | Aprovechamiento u ocupación sin título   |
| O     | 5     | NORTE  | 1,50 | Sin actividad: Ayuntamiento              |
| O     | 6     | NORTE  | 1,50 | Cultivo en regadío                       |
| O     | 7     | NORTE  | 1,50 | Cultivo en regadío                       |
| O     | 8     | NORTE  | 1,50 | Sin actividad: Ayuntamiento              |
| O     | 9     | NORTE  | 1,50 | Sin actividad: Ayuntamiento              |
| O     | 10    | NORTE  | 1,50 | Sin actividad: Ayuntamiento              |
| O     | 11    | NORTE  | 1,50 | Sin actividad: Ayuntamiento              |
| O     | 12    | NORTE  | 1,80 | Sin actividad: Ayuntamiento              |
| O     | 13    | NORTE  | 1,80 | Aprovechamiento con título sin actividad |
| O     | 14    | NORTE  | 1,80 | Aprovechamiento con título sin actividad |
| O     | 15    | NORTE  | 2,00 | Cultivo en regadío                       |
| P     | 1     | NORTE  | 1,50 | Sin actividad: Ayuntamiento              |
| P     | 2     | NORTE  | 1,50 | Sin actividad: Ayuntamiento              |
| P     | 3     | NORTE  | 1,20 | Sin actividad: Ayuntamiento              |
| P     | 4     | NORTE  | 1,20 | Sin actividad: Ayuntamiento              |
| P     | 5     | NORTE  | 1,50 | Sin actividad: Ayuntamiento              |
| P     | 6     | NORTE  | 1,50 | Aprovechamiento u ocupación sin título   |
| P     | 7     | NORTE  | 1,50 | Sin actividad: Ayuntamiento              |

| LETRA | PARC. | SECTOR | HAS. | SITUACIÓN/USO 2016                       |
|-------|-------|--------|------|--|
| P     | 8     | NORTE  | 1,50 | Cultivo en regadío                       |
| P     | 9     | NORTE  | 1,50 | Sin actividad: Ayuntamiento              |
| P     | 10    | NORTE  | 1,20 | Sin actividad: Ayuntamiento              |
| P     | 11    | NORTE  | 1,50 | Sin actividad: Ayuntamiento              |
| P     | 12    | NORTE  | 1,50 | Sin actividad: Ayuntamiento              |
| P     | 13    | NORTE  | 1,50 | Aprovechamiento u ocupación sin título   |
| P     | 14    | NORTE  | 1,50 | Labrado sin actividad                    |
| P     | 15    | NORTE  | 2,00 | Sin actividad: Ayuntamiento              |
| Q     | 1     | NORTE  | 1,50 | Aprovechamiento con título sin actividad |
| Q     | 2     | NORTE  | 1,50 | Aprovechamiento u ocupación sin título   |
| Q     | 3     | NORTE  | 1,50 | Aprovechamiento con título sin actividad |
| Q     | 4     | NORTE  | 1,50 | Aprovechamiento con título sin actividad |
| Q     | 5     | NORTE  | 1,50 | Sin actividad: Ayuntamiento              |
| Q     | 6     | NORTE  | 1,50 | Aprovechamiento con título sin actividad |
| Q     | 7     | NORTE  | 1,50 | Sin actividad: Ayuntamiento              |
| Q     | 8     | NORTE  | 1,50 | Sin actividad: Ayuntamiento              |
| Q     | 11    | NORTE  | 1,50 | Sin actividad: Ayuntamiento              |
| Q     | 12    | NORTE  | 1,50 | Sin actividad: Ayuntamiento              |
| Q     | 13    | NORTE  | 1,50 | Sin actividad: Ayuntamiento              |
| Q     | 14    | NORTE  | 1,50 | Sin actividad: Ayuntamiento              |
| R     | 1     | NORTE  | 1,30 | Aprovechamiento con título sin actividad |
| R     | 2     | NORTE  | 1,20 | Sin actividad: Ayuntamiento              |
| R     | 3     | NORTE  | 1,20 | Sin actividad: Ayuntamiento              |
| R     | 4     | NORTE  | 1,20 | Sin actividad: Ayuntamiento              |
| R     | 5     | NORTE  | 1,50 | Sin actividad: Ayuntamiento              |
| R     | 6     | NORTE  | 1,50 | Sin actividad: Ayuntamiento              |
| R     | 7     | NORTE  | 1,20 | Sin actividad: Ayuntamiento              |

| LETRA | PARC. | SECTOR | HAS. | SITUACIÓN/USO 2016                       |
|-------|-------|--------|------|--|
| R     | 9     | NORTE  | 1,20 | Sin actividad: Ayuntamiento              |
| R     | 10    | NORTE  | 1,00 | Sin actividad: Ayuntamiento              |
| Rr    | 1     | NORTE  | 0,50 | Sin actividad: Ayuntamiento              |
| Rr    | 2     | NORTE  | 1,00 | Sin actividad: Ayuntamiento              |
| Rr    | 3     | NORTE  | 0,50 | Sin actividad: Ayuntamiento              |
| Rr    | 4     | NORTE  | 0,50 | Sin actividad: Ayuntamiento              |
| Rr    | 5     | NORTE  | 1,00 | Sin actividad: Ayuntamiento              |
| Rr    | 6     | NORTE  | 1,00 | Cereal                                   |
| Rr    | 7     | NORTE  | 1,50 | Aprovechamiento con título sin actividad |
| Rr    | 8     | NORTE  | 1,50 | Aprovechamiento u ocupación sin título   |
| Rr    | 9     | NORTE  | 1,00 | Sin actividad: Ayuntamiento              |
| Rr    | 10    | NORTE  | 1,50 | Aprovechamiento u ocupación sin título   |
| T     | 5     | NORTE  | 1,50 | Sin actividad: Ayuntamiento              |
| T     | 6     | NORTE  | 1,50 | Sin actividad: Ayuntamiento              |
| T     | 7     | NORTE  | 1,00 | Sin actividad: Ayuntamiento              |
| T     | 8     | NORTE  | 1,50 | Sin actividad: Ayuntamiento              |
| T     | 9     | NORTE  | 1,20 | Sin actividad: Ayuntamiento              |
| V     | 5     | NORTE  | 1,20 | Cultivo en regadío                       |
| V     | 6     | NORTE  | 1,50 | Aprovechamiento u ocupación sin título   |
| W     | 12    | NORTE  | 1,50 | Cultivo en regadío                       |
| W     | 15    | NORTE  | 1,50 | Aprovechamiento con título sin actividad |
| X     | 1     | NORTE  | 0,75 | Sin actividad: Ayuntamiento              |
| X     | 2     | NORTE  | 1,50 | Sin actividad: Ayuntamiento              |
| X     | 3     | NORTE  | 1,50 | Sin actividad: Ayuntamiento              |
| X     | 4     | NORTE  | 1,50 | Sin actividad: Ayuntamiento              |
| X     | 5     | NORTE  | 1,20 | Cereal                                   |
| X     | 6     | NORTE  | 1,50 | Cereal                                   |

| LETRA | PARC. | SECTOR | HAS. | SITUACIÓN/USO 2016                       |
|-------|-------|--------|------|--|
| X     | 7     | NORTE  | 1,20 | Cereal                                   |
| X     | 8     | NORTE  | 1,20 | Cereal                                   |
| X     | 9     | NORTE  | 1,20 | Aprovechamiento con título sin actividad |
| X     | 10    | NORTE  | 1,50 | Sin actividad: Ayuntamiento              |
| X     | 11    | NORTE  | 1,20 | Aprovechamiento con título sin actividad |
| X     | 12    | NORTE  | 1,00 | Sin actividad: Ayuntamiento              |
| X     | 13    | NORTE  | 1,20 | Sin actividad: Ayuntamiento              |
| X     | 14    | NORTE  | 1,50 | Cultivo en regadío                       |
| X     | 15    | NORTE  | 1,20 | Aprovechamiento con título sin actividad |
| X     | 16    | NORTE  | 1,20 | Sin actividad: Ayuntamiento              |
| X     | 17    | NORTE  | 1,50 | Sin actividad: Ayuntamiento              |
| X     | 18    | NORTE  | 1,50 | Sin actividad: Ayuntamiento              |
| Y     | 1     | NORTE  | 1,00 | Cereal                                   |
| Y     | 2     | NORTE  | 1,00 | Aprovechamiento u ocupación sin título   |
| Y     | 3     | NORTE  | 1,20 | Sin actividad: Ayuntamiento              |
| Y     | 4     | NORTE  | 1,20 | Sin actividad: Ayuntamiento              |
| Y     | 5     | NORTE  | 1,20 | Sin actividad: Ayuntamiento              |
| Y     | 6     | NORTE  | 1,50 | Sin actividad: Ayuntamiento              |
| Y     | 7     | NORTE  | 1,50 | Sin actividad: Ayuntamiento              |
| Y     | 8     | NORTE  | 1,50 | Sin actividad: Ayuntamiento              |
| Y     | 9     | NORTE  | 1,50 | Sin actividad: Ayuntamiento              |
| Y     | 10    | NORTE  | 1,50 | Sin actividad: Ayuntamiento              |
| Y     | 11    | NORTE  | 1,50 | Sin actividad: Ayuntamiento              |
| Y     | 12    | NORTE  | 1,50 | Sin actividad: Ayuntamiento              |
| Y     | 13    | NORTE  | 1,50 | Sin actividad: Ayuntamiento              |
| Y     | 14    | NORTE  | 1,50 | Sin actividad: Ayuntamiento              |
| Y     | 15    | NORTE  | 1,50 | Sin actividad: Ayuntamiento              |

| LETRA | PARC. | SECTOR | HAS. | SITUACIÓN/USO 2016                       |
|-------|-------|--------|------|--|
| Y     | 16    | NORTE  | 1,50 | Sin actividad: Ayuntamiento              |
| Z     | 1     | NORTE  | 1,50 | Sin actividad: Ayuntamiento              |
| Z     | 2     | NORTE  | 1,50 | Aprovechamiento con título sin actividad |
| Z     | 3     | NORTE  | 1,50 | Sin actividad: Ayuntamiento              |
| Z     | 4     | NORTE  | 1,50 | Sin actividad: Ayuntamiento              |
| Z     | 5     | NORTE  | 1,50 | Sin actividad: Ayuntamiento              |
| Z     | 6     | NORTE  | 1,50 | Sin actividad: Ayuntamiento              |
| Z     | 7     | NORTE  | 1,20 | Sin actividad: Ayuntamiento              |
| Z     | 8     | NORTE  | 1,20 | Sin actividad: Ayuntamiento              |

**ANEXO I: DELIMITACIÓN LAS PARCELAS A LICITAR****I.2 PLANOS**

- N° 1 Plano histórico del Monte de "La Cuesta" 1940
- N° 2 Plano general: parcelas Vacantes y en Reserva.
- N° 3 Polígono 47. Sobre Foto Aérea PNOA 2015.
- N° 4 Polígonos 31 y 32. Sobre Foto Aérea PNOA 2015.
- N° 5 Polígonos 5 y 6. Sobre Foto Aérea PNOA 2015.
- N° 6 Polígono 4. Sobre Foto Aérea PNOA 2015.
- N° 7 Polígono 3. Sobre Foto Aérea PNOA 2015





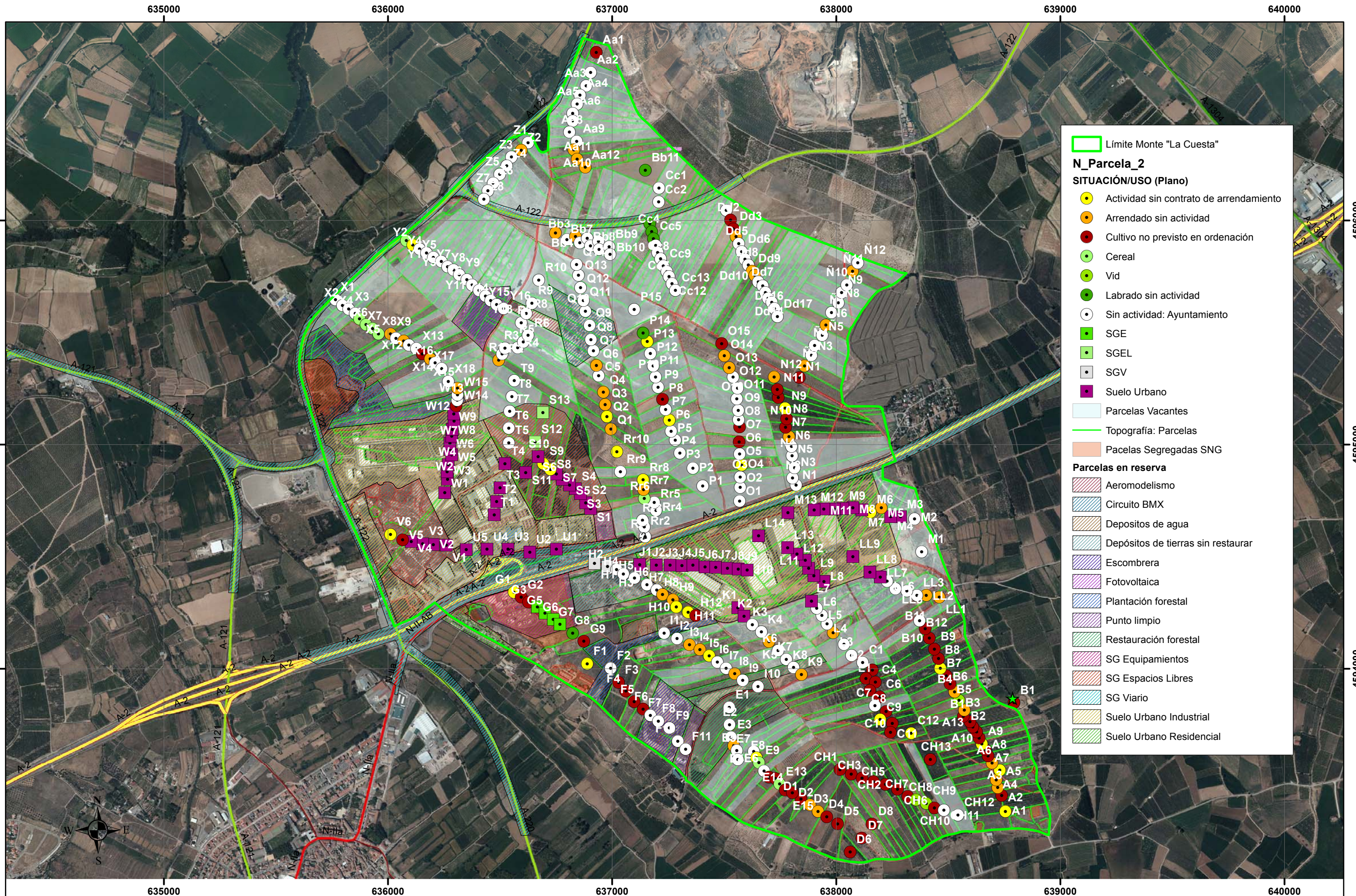

PROMOTOR



CONSULTOR



TÉCNICO RESPONSABLE

Juan Ángel Sanz Gamoneda  
Biólogo. N° Col: 8550-M

PROYECTO

**ORDENACION MONTE "LA CUESTA". 2ª Fase**

FECHA: Septiembre 2017

ESCALA: 1:15.000

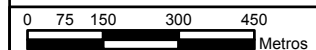

TÍTULO

General: parcelas Vacantes  
y en Reserva

PLANO N°

2

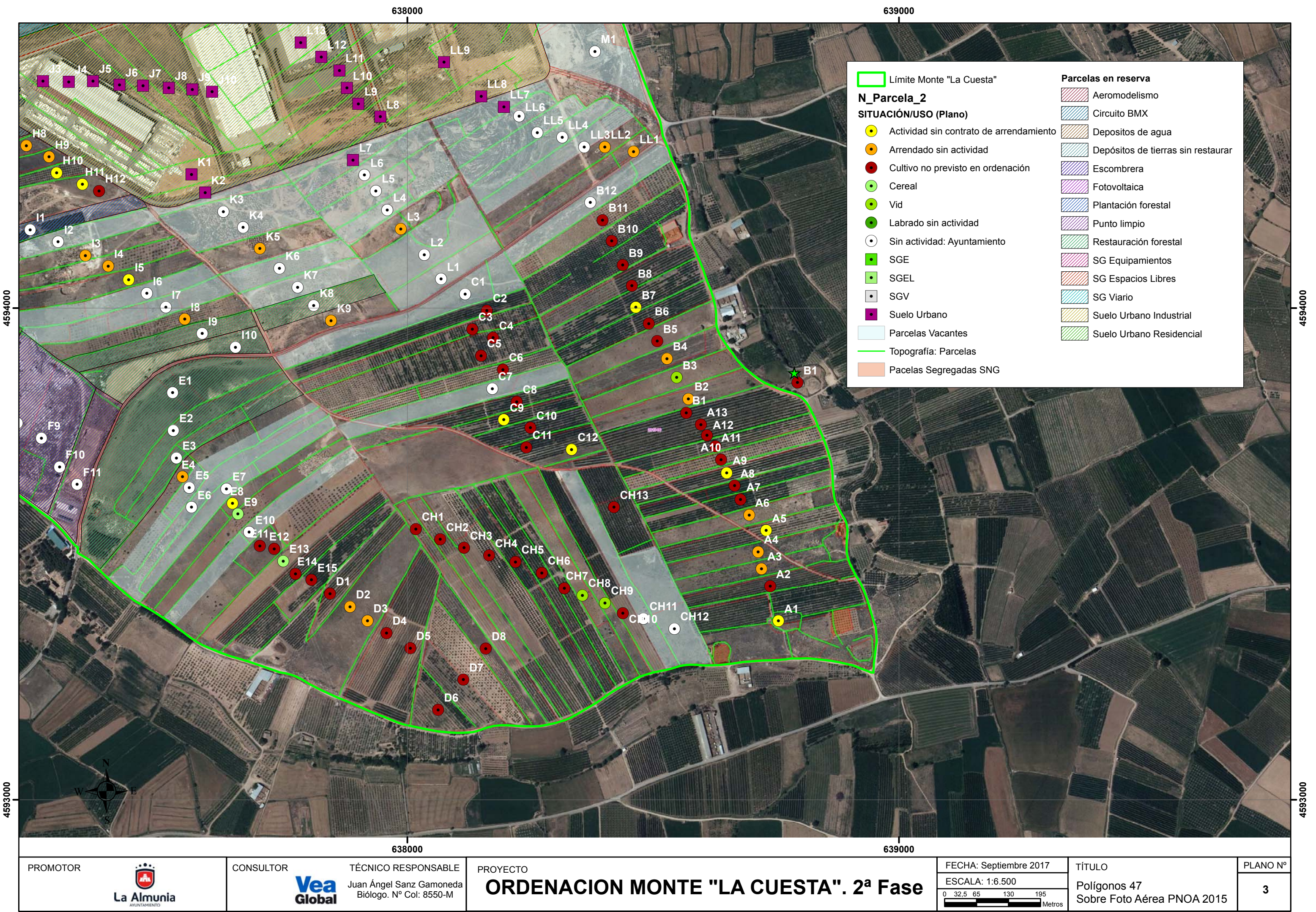

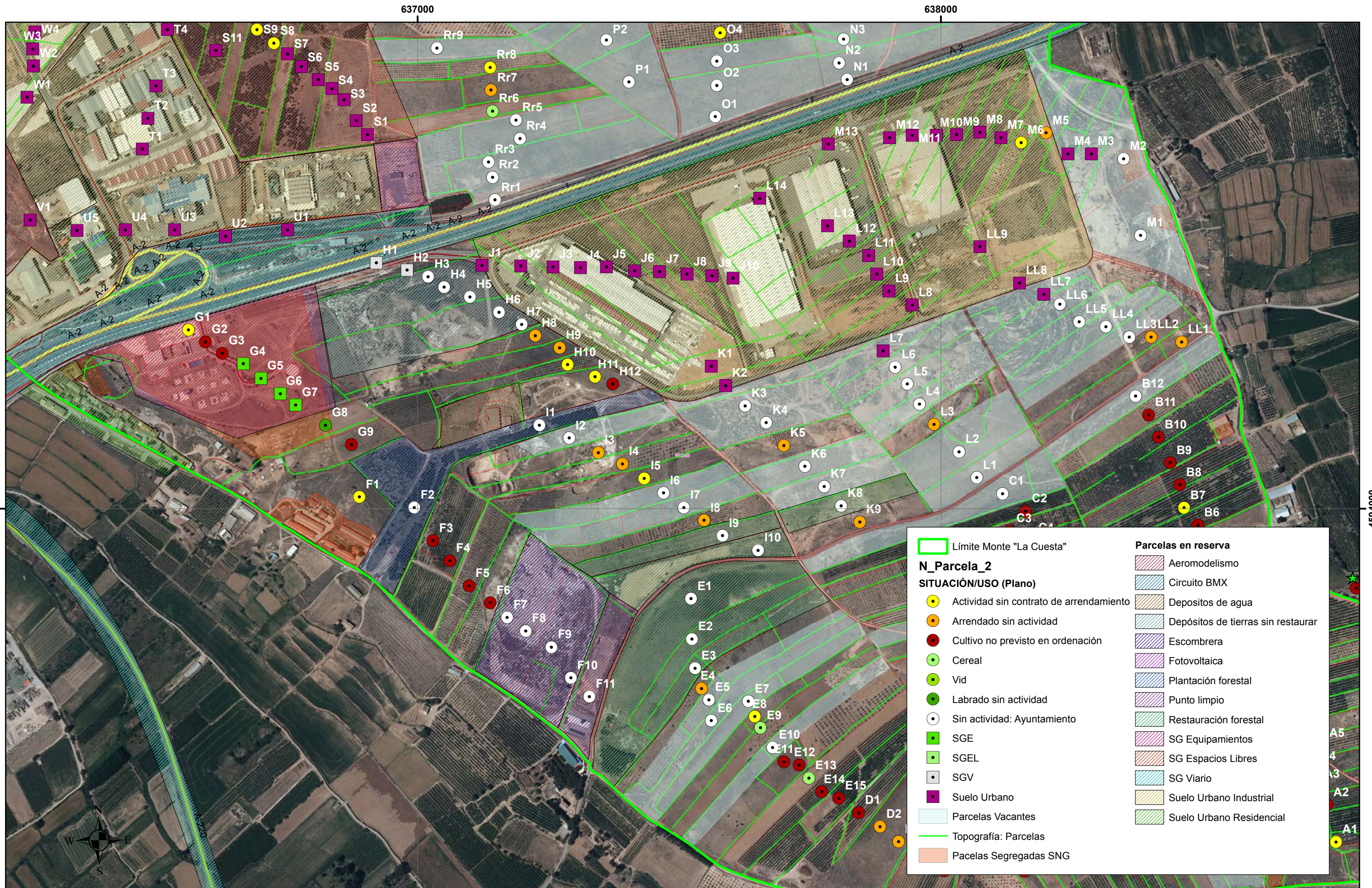



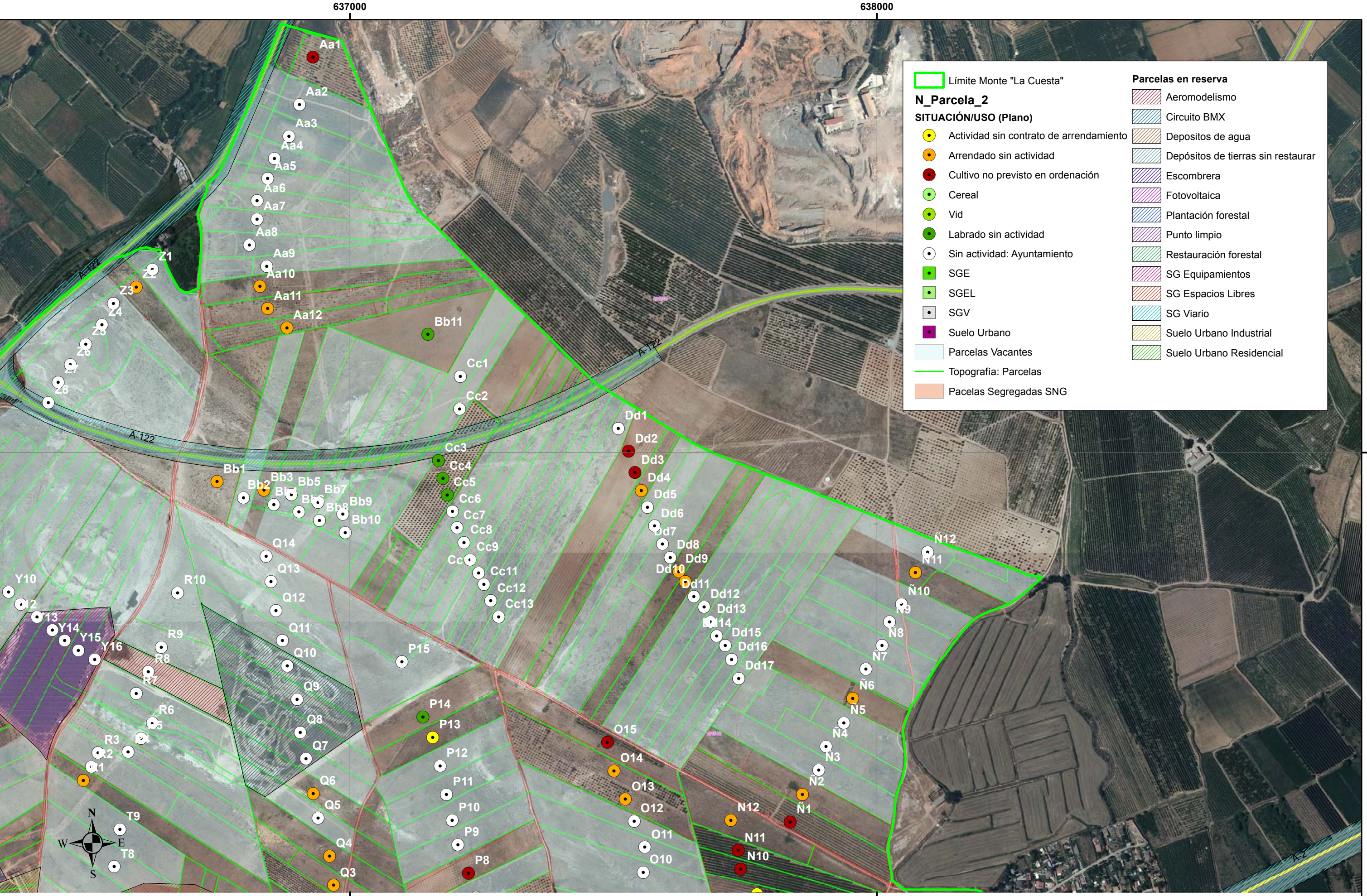

Límite Monte "La Cuesta"

N\_Parcels\_2

SITUACIÓN/USO (Plano)

Actividad sin contrato de arrendamiento

Arrendado sin actividad

Cultivo no previsto en ordenación

Cereal

Vid

Labrado sin actividad

Sin actividad: Ayuntamiento

SGE

SGEL

SGV

Suelo Urbano

Parcelas Vacantes

Topografía: Parcelas

Parcelas Segregadas SNG

Aeromodelismo

Circuito BMX

Depositos de agua

Depósitos de tierras sin restaurar

Escombrera

Fotovoltaica

Plantación forestal

Punto limpio

Restauración forestal

SG Equipamientos

SG Espacios Libres

SG Vial

Suelo Urbano Industrial

Suelo Urbano Residencial

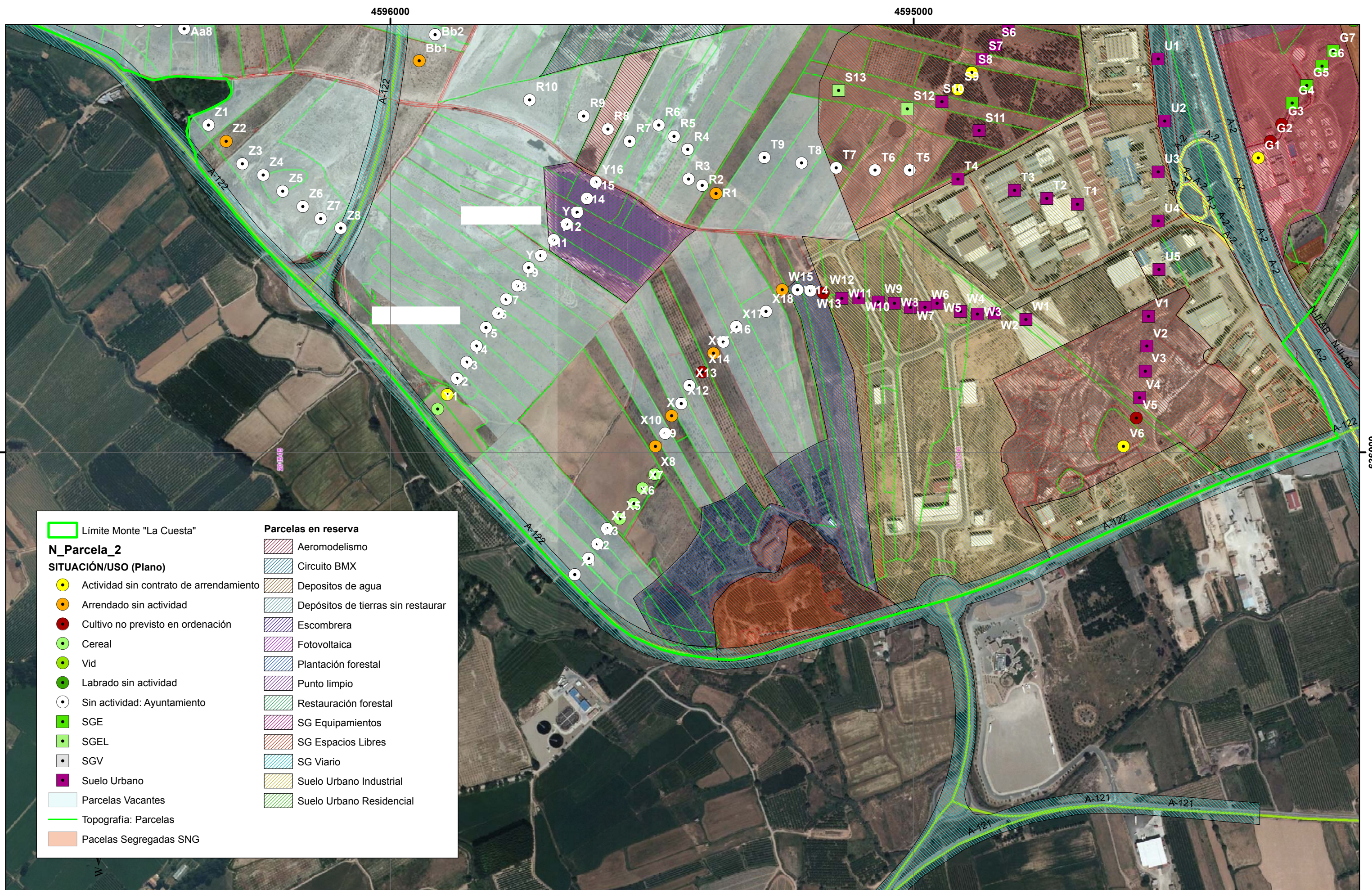

Límite Monte "La Cuesta"

N\_Parcela\_2

SITUACIÓN/USO (Plano)

Actividad sin contrato de arrendamiento

Arrendado sin actividad

Cultivo no previsto en ordenación

Cereal

Vid

Labrado sin actividad

Sin actividad: Ayuntamiento

SGE

SGEL

SGV

Suelo Urbano

Parcelas Vacantes

Topografía: Parcelas

Pacelas Segregadas SNG

Parcelas en reserva

Aeromodelismo

Circuito BMX

Depositos de agua

Depósitos de tierras sin restaurar

Escombrera

Fotovoltaica

Plantación forestal

Punto limpio

Restauración forestal

SG Equipamientos

SG Espacios Libres

SG Viario

Suelo Urbano Industrial

Suelo Urbano Residencial

|                                |   |   |  |  |                                 |
|--------------------------------|---|---|--|--|---------------------------------|
| <div>PROMOTOR<div></div></div> | <div>CONSULTOR<div></div></div> <div>TÉCNICO RESPONSABLE<div>Juan Ángel Sanz Gamoneda<br/>Biólogo. N° Col: 8550-M</div></div> | <div>PROYECTO<div>ORDENACION MONTE "LA CUESTA". 2ª Fase</div></div> | <div>FECHA: Septiembre 2017</div> <div>ESCALA: 1:6.500</div> <div><div><div>0</div><div>32,5</div><div>65</div><div>130</div><div>195</div></div><div>Metros</div></div> | <div>TÍTULO<div>Polígonos 3<br/>Sobre Foto Aérea PNOA 2015</div></div> | <div>PLANO N°<div>7</div></div> |
|--------------------------------|---|---|--|--|---------------------------------|



**ANEXO II: INFORME VALORATIVO DE PARCELAS****TABLAS DE REFERENCIA**

| LETRA | PARC. | SECTOR | CALIDAD AGRARIA | HAS. | SITUACIÓN/USO 2016                       | PROBLEMÁTICA MEDIAMBIENTAL/CONFLICTOS             |
|-------|-------|--------|-----------------|------|--|---|
| A     | 1     | SUR    | Regular         | 2,50 | Aprovechamiento u ocupación sin título   | Basuras y escombros en las ruinas de los corrales |
| A     | 2     | SUR    | Buena           | 1,50 | Cultivo en regadio                       |   |
| A     | 3     | SUR    | Buena           | 1,20 | Aprovechamiento con título sin actividad |   |
| A     | 4     | SUR    | Buena           | 1,20 | Aprovechamiento con título sin actividad |   |
| A     | 5     | SUR    | Buena           | 1,50 | Aprovechamiento u ocupación sin título   |   |
| A     | 6     | SUR    | Buena           | 1,20 | Aprovechamiento con título sin actividad |   |
| A     | 7     | SUR    | Buena           | 1,50 | Cultivo en regadio                       |   |
| A     | 8     | SUR    | Buena           | 1,50 | Cultivo en regadio                       |   |
| A     | 9     | SUR    | Buena           | 1,50 | Aprovechamiento u ocupación sin título   |   |
| A     | 10    | SUR    | Buena           | 1,20 | Cultivo en regadio                       |   |
| A     | 11    | SUR    | Buena           | 0,20 | Cultivo en regadio                       |   |
| A     | 12    | SUR    | Buena           | 1,50 | Cultivo en regadio                       |   |
| A     | 13    | SUR    | Buena           | 1,00 | Cultivo en regadio                       |   |
| Aa    | 1     | NORTE  | Regular         | 1,50 | Cultivo en regadio                       | Basuras y escombros de la escombrera de Calatorao |
| Aa    | 2     | NORTE  | Regular         | 1,50 | Sin actividad: Ayuntamiento              | Basuras y escombros de la escombrera de Calatorao |
| Aa    | 3     | NORTE  | Regular         | 1,50 | Sin actividad: Ayuntamiento              | Basuras y escombros de la escombrera de Calatorao |
| Aa    | 4     | NORTE  | Regular         | 1,50 | Sin actividad: Ayuntamiento              | Basuras y escombros de la escombrera de Calatorao |
| Aa    | 5     | NORTE  | Regular         | 1,50 | Sin actividad: Ayuntamiento              | Basuras y escombros de la escombrera de Calatorao |
| Aa    | 6     | NORTE  | Regular         | 1,50 | Sin actividad: Ayuntamiento              | Basuras y escombros de la escombrera de Calatorao |

| LETRA | PARC. | SECTOR | CALIDAD AGRARIA | HAS. | SITUACIÓN/USO 2016                       | PROBLEMÁTICA MEDIAMBIENTAL/CONFLICTOS             |
|-------|-------|--------|-----------------|------|--|---|
| Aa    | 7     | NORTE  | Regular         | 1,50 | Sin actividad: Ayuntamiento              | Basuras y escombros de la escombrera de Calatorao |
| Aa    | 8     | NORTE  | Buena           | 1,50 | Sin actividad: Ayuntamiento              |   |
| Aa    | 9     | NORTE  | Buena           | 1,50 | Sin actividad: Ayuntamiento              |   |
| Aa    | 10    | NORTE  | Buena           | 1,50 | Aprovechamiento con título sin actividad |   |
| Aa    | 11    | NORTE  | Buena           | 1,80 | Aprovechamiento con título sin actividad |   |
| Aa    | 12    | NORTE  | Buena           | 1,50 | Aprovechamiento con título sin actividad |   |
| B     | 1     | SUR    | Buena           |      | Cultivo en regadio                       |   |
| B     | 1     | SUR    | Buena           | 1,00 | Cultivo en regadio                       |   |
| B     | 2     | SUR    | Buena           | 1,00 | Aprovechamiento con título sin actividad |   |
| B     | 3     | SUR    | Buena           | 1,50 | Vid                                      |   |
| B     | 4     | SUR    | Buena           | 1,00 | Aprovechamiento con título sin actividad |   |
| B     | 5     | SUR    | Buena           | 1,50 | Cultivo en regadio                       |   |
| B     | 6     | SUR    | Buena           | 1,50 | Cultivo en regadio                       |   |
| B     | 7     | SUR    | Buena           | 1,50 | Aprovechamiento u ocupación sin título   |   |
| B     | 8     | SUR    | Buena           | 1,50 | Cultivo en regadio                       |   |
| B     | 9     | SUR    | Buena           | 1,50 | Cultivo en regadio                       |   |
| B     | 10    | SUR    | Buena           | 1,50 | Cultivo en regadio                       |   |
| B     | 11    | SUR    | Buena           | 1,50 | Cultivo en regadio                       |   |
| B     | 12    | SUR    | Buena           | 1,50 | Sin actividad: Ayuntamiento              |   |
| Bb    | 1     | NORTE  | Regular         | 1,50 | Aprovechamiento con título sin actividad | Cruza carretera A-122                             |
| Bb    | 2     | NORTE  | Regular         | 1,50 | Sin actividad: Ayuntamiento              | Cruza carretera A-122                             |
| Bb    | 3     | NORTE  | Regular         | 1,20 | Aprovechamiento con título sin actividad | Cruza carretera A-122                             |

| LETRA | PARC. | SECTOR | CALIDAD AGRARIA | HAS. | SITUACIÓN/USO 2016                     | PROBLEMÁTICA MEDIAMBIENTAL/CONFLICTOS |
|-------|-------|--------|-----------------|------|--|---------------------------------------|
| Bb    | 4     | NORTE  | Regular         | 1,20 | Sin actividad: Ayuntamiento            | Cruza carretera A-122                 |
| Bb    | 5     | NORTE  | Regular         | 1,20 | Sin actividad: Ayuntamiento            | Cruza carretera A-122                 |
| Bb    | 6     | NORTE  | Regular         | 1,20 | Sin actividad: Ayuntamiento            | Cruza carretera A-122                 |
| Bb    | 7     | NORTE  | Regular         | 1,50 | Sin actividad: Ayuntamiento            | Cruza carretera A-122                 |
| Bb    | 8     | NORTE  | Regular         | 1,50 | Sin actividad: Ayuntamiento            | Cruza carretera A-122                 |
| Bb    | 9     | NORTE  | Regular         | 1,50 | Sin actividad: Ayuntamiento            | Cruza carretera A-122                 |
| Bb    | 10    | NORTE  | Regular         | 1,50 | Sin actividad: Ayuntamiento            | Cruza carretera A-122                 |
| Bb    | 11    | NORTE  | Buena           | 1,50 | Labrado sin actividad                  |                                       |
| C     | 1     | SUR    | Regular         | 1,50 | Sin actividad: Ayuntamiento            | Gravera sin restaurar extremo oeste   |
| C     | 2     | SUR    | Buena           | 1,50 | Cultivo en regadio                     |                                       |
| C     | 3     | SUR    | Buena           | 1,50 | Cultivo en regadio                     |                                       |
| C     | 4     | SUR    | Buena           | 1,50 | Cultivo en regadio                     |                                       |
| C     | 5     | SUR    | Buena           | 1,50 | Cultivo en regadio                     |                                       |
| C     | 6     | SUR    | Buena           | 1,50 | Cultivo en regadio                     |                                       |
| C     | 7     | SUR    | Buena           | 1,50 | Sin actividad: Ayuntamiento            |                                       |
| C     | 8     | SUR    | Buena           | 1,50 | Cultivo en regadio                     |                                       |
| C     | 9     | SUR    | Buena           | 1,50 | Aprovechamiento u ocupación sin título |                                       |
| C     | 10    | SUR    | Buena           | 1,50 | Cultivo en regadio                     |                                       |
| C     | 11    | SUR    | Buena           | 1,80 | Cultivo en regadio                     |                                       |
| C     | 12    | SUR    | Buena           | 1,80 | Aprovechamiento u ocupación sin título |                                       |
| Cc    | 1     | NORTE  | Regular         | 1,80 | Sin actividad: Ayuntamiento            | Cruza carretera A-122                 |
| Cc    | 2     | NORTE  | Regular         | 1,80 | Sin actividad: Ayuntamiento            | Cruza carretera A-122                 |
| Cc    | 3     | NORTE  | Regular         | 1,80 | Labrado sin actividad                  | Cruza carretera A-122                 |
| Cc    | 4     | NORTE  | Regular         | 1,50 | Labrado sin actividad                  | Cruza carretera A-122                 |
| Cc    | 5     | NORTE  | Regular         | 1,50 | Labrado sin actividad                  | Cruza carretera A-122                 |
| Cc    | 6     | NORTE  | Regular         | 1,50 | Sin actividad: Ayuntamiento            | Cruza carretera A-122                 |
| Cc    | 7     | NORTE  | Regular         | 1,50 | Sin actividad: Ayuntamiento            | Cruza carretera A-122                 |
| Cc    | 8     | NORTE  | Regular         | 1,50 | Sin actividad: Ayuntamiento            | Cruza carretera A-122                 |

| LETRA | PARC. | SECTOR | CALIDAD AGRARIA | HAS. | SITUACIÓN/USO 2016                       | PROBLEMÁTICA MEDIAMBIENTAL/CONFLICTOS                             |
|-------|-------|--------|-----------------|------|--|---|
| Cc    | 9     | NORTE  | Regular         | 1,50 | Sin actividad: Ayuntamiento              | Cruza carretera A-122   |
| Cc    | 10    | NORTE  | Regular         | 1,50 | Sin actividad: Ayuntamiento              | Cruza carretera A-122   |
| Cc    | 11    | NORTE  | Regular         | 1,50 | Sin actividad: Ayuntamiento              | Cruza carretera A-122   |
| Cc    | 12    | NORTE  | Buena           | 1,50 | Sin actividad: Ayuntamiento              |   |
| Cc    | 13    | NORTE  | Buena           | 2,00 | Sin actividad: Ayuntamiento              |   |
| CH    | 1     | SUR    | Buena           | 1,50 | Cultivo en regadio                       |   |
| CH    | 2     | SUR    | Buena           | 1,50 | Cultivo en regadio                       |   |
| CH    | 3     | SUR    | Buena           | 1,50 | Cultivo en regadio                       |   |
| CH    | 4     | SUR    | Buena           | 1,50 | Cultivo en regadio                       |   |
| CH    | 5     | SUR    | Buena           | 1,50 | Cultivo en regadio                       |   |
| CH    | 6     | SUR    | Buena           | 1,50 | Cultivo en regadio                       |   |
| CH    | 7     | SUR    | Buena           | 1,50 | Cultivo en regadio                       |   |
| CH    | 8     | SUR    | Buena           | 1,50 | Vid                                      |   |
| CH    | 9     | SUR    | Buena           | 1,20 | Vid                                      |   |
| CH    | 10    | SUR    | Buena           | 1,20 | Cultivo en regadio                       |   |
| CH    | 11    | SUR    | Buena           | 1,20 | Sin actividad: Ayuntamiento              |   |
| CH    | 12    | SUR    | Buena           | 1,50 | Sin actividad: Ayuntamiento              |   |
| CH    | 13    | SUR    | Buena           | 1,50 | Cultivo en regadio                       |   |
| D     | 1     | SUR    | Buena           | 1,50 | Cultivo en regadio                       |   |
| D     | 2     | SUR    | Buena           | 2,00 | Aprovechamiento con título sin actividad |   |
| D     | 3     | SUR    | Buena           | 2,00 | Aprovechamiento con título sin actividad |   |
| D     | 4     | SUR    | Buena           | 1,50 | Cultivo en regadio                       |   |
| D     | 5     | SUR    | Buena           | 2,50 | Cultivo en regadio                       |   |
| D     | 6     | SUR    | Buena           | 1,50 | Cultivo en regadio                       |   |
| D     | 7     | SUR    | Buena           | 1,50 | Cultivo en regadio                       |   |
| D     | 8     | SUR    | Buena           | 1,00 | Cultivo en regadio                       | La zona sur yerma se ha estado rellenando con tierra sin extender |
| Dd    | 1     | NORTE  | Buena           | 1,50 | Sin actividad: Ayuntamiento              |   |
| Dd    | 2     | NORTE  | Buena           | 1,50 | Cultivo en regadio                       |   |

| LETRA | PARC. | SECTOR | CALIDAD AGRARIA | HAS. | SITUACIÓN/USO 2016                       | PROBLEMÁTICA MEDIAMBIENTAL/CONFLICTOS     |
|-------|-------|--------|-----------------|------|--|---|
| Dd    | 3     | NORTE  | Buena           | 1,50 | Cultivo en regadio                       |   |
| Dd    | 4     | NORTE  | Buena           | 1,50 | Aprovechamiento con título sin actividad |   |
| Dd    | 5     | NORTE  | Buena           | 1,50 | Sin actividad: Ayuntamiento              |   |
| Dd    | 6     | NORTE  | Buena           | 1,50 | Sin actividad: Ayuntamiento              |   |
| Dd    | 7     | NORTE  | Buena           | 1,20 | Sin actividad: Ayuntamiento              |   |
| Dd    | 8     | NORTE  | Buena           | 1,20 | Sin actividad: Ayuntamiento              |   |
| Dd    | 9     | NORTE  | Buena           | 1,00 | Aprovechamiento con título sin actividad |   |
| Dd    | 10    | NORTE  | Buena           | 1,00 | Aprovechamiento con título sin actividad |   |
| Dd    | 11    | NORTE  | Buena           | 1,20 | Sin actividad: Ayuntamiento              |   |
| Dd    | 12    | NORTE  | Buena           | 1,20 | Sin actividad: Ayuntamiento              |   |
| Dd    | 13    | NORTE  | Buena           | 1,20 | Sin actividad: Ayuntamiento              |   |
| Dd    | 14    | NORTE  | Buena           | 1,20 | Sin actividad: Ayuntamiento              |   |
| Dd    | 15    | NORTE  | Buena           | 1,20 | Sin actividad: Ayuntamiento              |   |
| Dd    | 16    | NORTE  | Buena           | 1,20 | Sin actividad: Ayuntamiento              |   |
| Dd    | 17    | NORTE  | Buena           | 1,50 | Sin actividad: Ayuntamiento              |   |
| E     | 4     | SUR    | Buena           | 1,50 | Aprovechamiento con título sin actividad |   |
| E     | 5     | SUR    | Buena           | 1,50 | Sin actividad: Ayuntamiento              |   |
| E     | 6     | SUR    | Buena           | 1,50 | Sin actividad: Ayuntamiento              |   |
| E     | 7     | SUR    | Buena           | 1,50 | Sin actividad: Ayuntamiento              |   |
| E     | 8     | SUR    | Buena           | 1,20 | Aprovechamiento u ocupación sin título   |   |
| E     | 9     | SUR    | Buena           | 1,20 | Cereal                                   | En una zona se esta rellenando con tierra |
| E     | 10    | SUR    | Buena           | 1,50 | Sin actividad: Ayuntamiento              |   |
| E     | 11    | SUR    | Buena           | 1,50 | Cultivo en regadio                       |   |
| E     | 12    | SUR    | Buena           | 1,50 | Cultivo en regadio                       |   |
| E     | 13    | SUR    | Buena           | 1,20 | Cereal                                   |   |

| LETRA | PARC. | SECTOR | CALIDAD AGRARIA | HAS. | SITUACIÓN/USO 2016                       | PROBLEMÁTICA MEDIAMBIENTAL/CONFLICTOS  |
|-------|-------|--------|-----------------|------|--|--|
| E     | 14    | SUR    | Buena           | 1,50 | Cultivo en regadio                       |  |
| E     | 15    | SUR    | Buena           | 1,50 | Cultivo en regadio                       |  |
| F     | 3     | SUR    | Buena           | 1,50 | Cultivo en regadio                       |  |
| F     | 4     | SUR    | Buena           | 1,50 | Cultivo en regadio                       |  |
| F     | 5     | SUR    | Buena           | 1,50 | Cultivo en regadio                       |  |
| F     | 6     | SUR    | Mala            | 1,50 | Cultivo en regadio                       | Abandono de escombros, basuras e incendios   |
| G     | 1     | SUR    | Regular         | 1,50 | Aprovechamiento u ocupación sin título   | SU San Sebastian+Trasera San Sebastián+Aprovechamiento privativo+Olivos+SGE PARQUE DE BOMBEROS DPZ |
| G     | 2     | SUR    | Regular         | 0,30 | Cultivo en regadio                       | SU San Sebastian+Trasera San Sebastián+Aprovechamiento privativo+Olivos+SGE PARQUE DE BOMBEROS DPZ |
| G     | 3     | SUR    | Regular         | 0,30 | Cultivo en regadio                       | SU San Sebastian+Trasera San Sebastián+Aprovechamiento privativo+Olivos+SGE PARQUE DE BOMBEROS DPZ |
| H     | 8     | SUR    | Mala            | 1,50 | Aprovechamiento con título sin actividad | Depósitos de tierra sin restaurar  |
| H     | 9     | SUR    | Mala            | 1,00 | Aprovechamiento con título sin actividad | Depósitos de tierra sin restaurar  |
| H     | 10    | SUR    | Buena           | 1,20 | Aprovechamiento u ocupación sin título   |  |
| H     | 11    | SUR    | Mala            | 1,50 | Aprovechamiento u ocupación sin título   | Cantera sin restaurar  |
| H     | 12    | SUR    | Mala            | 1,50 | Cultivo en regadio                       | Cantera sin restaurar  |
| I     | 2     | SUR    | Mala            | 1,50 | Sin actividad: Ayuntamiento              | Cantera sin restaurar  |
| I     | 3     | SUR    | Mala            | 1,50 | Aprovechamiento con título sin actividad | Cantera sin restaurar  |
| I     | 4     | SUR    | Mala            | 1,50 | Aprovechamiento con título sin actividad | Cantera sin restaurar  |
| I     | 5     | SUR    | Regular         | 1,50 | Aprovechamiento u ocupación sin título   | Plasticos volados de la escombrera y escombros puntuales   |
| I     | 6     | SUR    | Regular         | 1,50 | Sin actividad: Ayuntamiento              | Plasticos volados de la escombrera y escombros puntuales   |
| I     | 7     | SUR    | Regular         | 1,50 | Sin actividad: Ayuntamiento              | Plasticos volados de la escombrera y escombros puntuales   |

| LETRA | PARC. | SECTOR | CALIDAD AGRARIA | HAS. | SITUACIÓN/USO 2016                       | PROBLEMÁTICA MEDIAMBIENTAL/CONFLICTOS                    |
|-------|-------|--------|-----------------|------|--|--|
| I     | 8     | SUR    | Regular         | 1,50 | Aprovechamiento con título sin actividad | Plasticos volados de la escombrera y escombros puntuales |
| K     | 3     | SUR    | Mala            | 1,00 | Sin actividad: Ayuntamiento              | Cantera sin restaurar                                    |
| K     | 4     | SUR    | Mala            | 1,20 | Sin actividad: Ayuntamiento              | Cantera sin restaurar                                    |
| K     | 5     | SUR    | Mala            | 1,50 | Aprovechamiento con título sin actividad | Cantera sin restaurar                                    |
| K     | 6     | SUR    | Regular         | 1,50 | Sin actividad: Ayuntamiento              | Plasticos volados de la escombrera y escombros puntuales |
| K     | 7     | SUR    | Regular         | 1,20 | Sin actividad: Ayuntamiento              | Plasticos volados de la escombrera y escombros puntuales |
| K     | 9     | SUR    | Regular         | 1,20 | Aprovechamiento con título sin actividad | Cantera sin restaurar                                    |
| L     | 1     | SUR    | Buena           | 1,20 | Sin actividad: Ayuntamiento              |  |
| L     | 2     | SUR    | Buena           | 1,20 | Sin actividad: Ayuntamiento              |  |
| L     | 3     | SUR    | Mala            | 1,00 | Aprovechamiento con título sin actividad | Restos de podas  |
| L     | 4     | SUR    | Mala            | 1,20 | Sin actividad: Ayuntamiento              | Espacio sin restaurar                                    |
| L     | 5     | SUR    | Mala            | 1,50 | Sin actividad: Ayuntamiento              | Espacio sin restaurar                                    |
| L     | 6     | SUR    | Mala            | 1,50 | Sin actividad: Ayuntamiento              | Espacio sin restaurar                                    |
| LL    | 1     | SUR    | Regular         | 1,00 | Aprovechamiento con título sin actividad | Restos de podas y tocones                                |
| LL    | 2     | SUR    | Regular         | 1,20 | Aprovechamiento con título sin actividad | Restos de podas y tocones                                |
| LL    | 3     | SUR    | Buena           | 1,00 | Sin actividad: Ayuntamiento              |  |
| LL    | 4     | SUR    | Buena           | 1,50 | Sin actividad: Ayuntamiento              |  |
| LL    | 5     | SUR    | Buena           | 1,50 | Sin actividad: Ayuntamiento              |  |
| LL    | 6     | SUR    | Mala            | 1,20 | Sin actividad: Ayuntamiento              | Restos de tocones, basuras y escombros                   |
| LL    | 7     | SUR    | Regular         | 1,50 | Sin actividad: Ayuntamiento              | SU Poligono + SNUG                                       |
| M     | 1     | SUR    | Buena           | 2,50 | Sin actividad: Ayuntamiento              |  |
| M     | 2     | SUR    | Buena           | 1,50 | Sin actividad: Ayuntamiento              |  |
| M     | 3     | SUR    | Regular         | 1,50 | Sin actividad: Ayuntamiento              | SU Poligono + SNUG                                       |
| M     | 4     | SUR    | Regular         | 1,50 | Sin actividad: Ayuntamiento              | SU Poligono + SNUG                                       |

| LETRA | PARC. | SECTOR | CALIDAD AGRARIA | HAS. | SITUACIÓN/USO 2016                       | PROBLEMÁTICA MEDIAMBIENTAL/CONFLICTOS |
|-------|-------|--------|-----------------|------|--|---------------------------------------|
| M     | 5     | SUR    | Regular         | 1,20 | Aprovechamiento con título sin actividad | SU Poligono + SNUG                    |
| M     | 6     | SUR    | Regular         | 1,50 | Aprovechamiento u ocupación sin título   | SU Poligono + SNUG                    |
| N     | 1     | NORTE  | Buena           | 1,00 | Sin actividad: Ayuntamiento              |                                       |
| N     | 2     | NORTE  | Buena           | 2,00 | Sin actividad: Ayuntamiento              |                                       |
| N     | 3     | NORTE  | Buena           | 2,00 | Sin actividad: Ayuntamiento              |                                       |
| N     | 4     | NORTE  | Buena           | 1,50 | Sin actividad: Ayuntamiento              |                                       |
| N     | 5     | NORTE  | Buena           | 1,00 | Sin actividad: Ayuntamiento              |                                       |
| N     | 6     | NORTE  | Buena           | 1,00 | Aprovechamiento con título sin actividad |                                       |
| N     | 7     | NORTE  | Buena           | 1,50 | Cultivo en regadio                       |                                       |
| N     | 8     | NORTE  | Buena           | 1,50 | Cultivo en regadio                       |                                       |
| N     | 9     | NORTE  | Buena           | 1,50 | Aprovechamiento u ocupación sin título   |                                       |
| N     | 10    | NORTE  | Buena           | 1,50 | Cultivo en regadio                       |                                       |
| N     | 11    | NORTE  | Buena           | 1,50 | Cultivo en regadio                       |                                       |
| N     | 12    | NORTE  | Buena           | 1,50 | Aprovechamiento con título sin actividad |                                       |
| Ñ     | 1     | NORTE  | Buena           | 2,50 | Cultivo en regadio                       |                                       |
| Ñ     | 2     | NORTE  | Buena           | 1,50 | Aprovechamiento con título sin actividad |                                       |
| Ñ     | 3     | NORTE  | Buena           | 1,50 | Sin actividad: Ayuntamiento              |                                       |
| Ñ     | 4     | NORTE  | Buena           | 1,50 | Sin actividad: Ayuntamiento              |                                       |
| Ñ     | 5     | NORTE  | Buena           | 1,50 | Sin actividad: Ayuntamiento              |                                       |
| Ñ     | 6     | NORTE  | Buena           | 1,50 | Aprovechamiento con título sin actividad |                                       |
| Ñ     | 7     | NORTE  | Buena           | 1,50 | Sin actividad: Ayuntamiento              |                                       |
| Ñ     | 8     | NORTE  | Buena           | 1,50 | Sin actividad: Ayuntamiento              |                                       |
| Ñ     | 9     | NORTE  | Buena           | 1,50 | Sin actividad: Ayuntamiento              |                                       |

| LETRA | PARC. | SECTOR | CALIDAD AGRARIA | HAS. | SITUACIÓN/USO 2016                       | PROBLEMÁTICA MEDIAMBIENTAL/CONFLICTOS |
|-------|-------|--------|-----------------|------|--|---------------------------------------|
| Ñ     | 10    | NORTE  | Buena           | 1,50 | Sin actividad: Ayuntamiento              |                                       |
| Ñ     | 11    | NORTE  | Buena           | 1,20 | Aprovechamiento con título sin actividad |                                       |
| Ñ     | 12    | NORTE  | Buena           | 1,50 | Sin actividad: Ayuntamiento              |                                       |
| O     | 1     | NORTE  | Buena           | 0,50 | Sin actividad: Ayuntamiento              |                                       |
| O     | 2     | NORTE  | Buena           | 1,00 | Sin actividad: Ayuntamiento              |                                       |
| O     | 3     | NORTE  | Buena           | 1,50 | Sin actividad: Ayuntamiento              |                                       |
| O     | 4     | NORTE  | Buena           | 1,50 | Aprovechamiento u ocupación sin título   |                                       |
| O     | 5     | NORTE  | Buena           | 1,50 | Sin actividad: Ayuntamiento              |                                       |
| O     | 6     | NORTE  | Buena           | 1,50 | Cultivo en regadio                       |                                       |
| O     | 7     | NORTE  | Buena           | 1,50 | Cultivo en regadio                       |                                       |
| O     | 8     | NORTE  | Buena           | 1,50 | Sin actividad: Ayuntamiento              |                                       |
| O     | 9     | NORTE  | Buena           | 1,50 | Sin actividad: Ayuntamiento              |                                       |
| O     | 10    | NORTE  | Buena           | 1,50 | Sin actividad: Ayuntamiento              |                                       |
| O     | 11    | NORTE  | Buena           | 1,50 | Sin actividad: Ayuntamiento              |                                       |
| O     | 12    | NORTE  | Buena           | 1,80 | Sin actividad: Ayuntamiento              |                                       |
| O     | 13    | NORTE  | Buena           | 1,80 | Aprovechamiento con título sin actividad |                                       |
| O     | 14    | NORTE  | Buena           | 1,80 | Aprovechamiento con título sin actividad |                                       |
| O     | 15    | NORTE  | Buena           | 2,00 | Cultivo en regadio                       |                                       |
| P     | 1     | NORTE  | Buena           | 1,50 | Sin actividad: Ayuntamiento              |                                       |
| P     | 2     | NORTE  | Buena           | 1,50 | Sin actividad: Ayuntamiento              |                                       |
| P     | 3     | NORTE  | Buena           | 1,20 | Sin actividad: Ayuntamiento              |                                       |
| P     | 4     | NORTE  | Buena           | 1,20 | Sin actividad: Ayuntamiento              |                                       |
| P     | 5     | NORTE  | Buena           | 1,50 | Sin actividad: Ayuntamiento              |                                       |
| P     | 6     | NORTE  | Buena           | 1,50 | Aprovechamiento u ocupación sin título   |                                       |
| P     | 7     | NORTE  | Buena           | 1,50 | Sin actividad: Ayuntamiento              |                                       |

| LETRA | PARC. | SECTOR | CALIDAD AGRARIA | HAS. | SITUACIÓN/USO 2016                       | PROBLEMÁTICA MEDIAMBIENTAL/CONFLICTOS |
|-------|-------|--------|-----------------|------|--|---------------------------------------|
| P     | 8     | NORTE  | Buena           | 1,50 | Cultivo en regadio                       |                                       |
| P     | 9     | NORTE  | Buena           | 1,50 | Sin actividad: Ayuntamiento              |                                       |
| P     | 10    | NORTE  | Buena           | 1,20 | Sin actividad: Ayuntamiento              |                                       |
| P     | 11    | NORTE  | Buena           | 1,50 | Sin actividad: Ayuntamiento              |                                       |
| P     | 12    | NORTE  | Buena           | 1,50 | Sin actividad: Ayuntamiento              |                                       |
| P     | 13    | NORTE  | Buena           | 1,50 | Aprovechamiento u ocupación sin título   |                                       |
| P     | 14    | NORTE  | Buena           | 1,50 | Labrado sin actividad                    |                                       |
| P     | 15    | NORTE  | Buena           | 2,00 | Sin actividad: Ayuntamiento              |                                       |
| Q     | 1     | NORTE  | Buena           | 1,50 | Aprovechamiento con título sin actividad |                                       |
| Q     | 2     | NORTE  | Buena           | 1,50 | Aprovechamiento u ocupación sin título   |                                       |
| Q     | 3     | NORTE  | Buena           | 1,50 | Aprovechamiento con título sin actividad |                                       |
| Q     | 4     | NORTE  | Buena           | 1,50 | Aprovechamiento con título sin actividad |                                       |
| Q     | 5     | NORTE  | Regular         | 1,50 | Sin actividad: Ayuntamiento              | Circuito BMX                          |
| Q     | 6     | NORTE  | Regular         | 1,50 | Aprovechamiento con título sin actividad | Circuito BMX                          |
| Q     | 7     | NORTE  | Regular         | 1,50 | Sin actividad: Ayuntamiento              | Circuito BMX                          |
| Q     | 8     | NORTE  | Regular         | 1,50 | Sin actividad: Ayuntamiento              | Circuito BMX                          |
| Q     | 11    | NORTE  | Buena           | 1,50 | Sin actividad: Ayuntamiento              |                                       |
| Q     | 12    | NORTE  | Buena           | 1,50 | Sin actividad: Ayuntamiento              |                                       |
| Q     | 13    | NORTE  | Buena           | 1,50 | Sin actividad: Ayuntamiento              |                                       |
| Q     | 14    | NORTE  | Buena           | 1,50 | Sin actividad: Ayuntamiento              |                                       |
| R     | 1     | NORTE  | Buena           | 1,30 | Aprovechamiento con título sin actividad |                                       |
| R     | 2     | NORTE  | Buena           | 1,20 | Sin actividad: Ayuntamiento              |                                       |
| R     | 3     | NORTE  | Buena           | 1,20 | Sin actividad: Ayuntamiento              |                                       |

| LETRA | PARC. | SECTOR | CALIDAD AGRARIA | HAS. | SITUACIÓN/USO 2016                       | PROBLEMÁTICA MEDIAMBIENTAL/CONFLICTOS |
|-------|-------|--------|-----------------|------|--|---------------------------------------|
| R     | 4     | NORTE  | Buena           | 1,20 | Sin actividad: Ayuntamiento              |                                       |
| R     | 5     | NORTE  | Buena           | 1,50 | Sin actividad: Ayuntamiento              |                                       |
| R     | 6     | NORTE  | Buena           | 1,50 | Sin actividad: Ayuntamiento              |                                       |
| R     | 7     | NORTE  | Buena           | 1,20 | Sin actividad: Ayuntamiento              |                                       |
| R     | 9     | NORTE  | Buena           | 1,20 | Sin actividad: Ayuntamiento              |                                       |
| R     | 10    | NORTE  | Buena           | 1,00 | Sin actividad: Ayuntamiento              |                                       |
| Rr    | 1     | NORTE  | Regular         | 0,50 | Sin actividad: Ayuntamiento              | Plantacion parcial +SGVial            |
| Rr    | 2     | NORTE  | Regular         | 1,00 | Sin actividad: Ayuntamiento              | SGE Subestación+ Cultivo              |
| Rr    | 3     | NORTE  | Regular         | 0,50 | Sin actividad: Ayuntamiento              | SGE Subestación+ Cultivo              |
| Rr    | 4     | NORTE  | Regular         | 0,50 | Sin actividad: Ayuntamiento              | SGE Subestación+ Cultivo              |
| Rr    | 5     | NORTE  | Regular         | 1,00 | Sin actividad: Ayuntamiento              | SGE Subestación+ Cultivo              |
| Rr    | 6     | NORTE  | Buena           | 1,00 | Cereal                                   | Escombros (Oeste junto al camino)     |
| Rr    | 7     | NORTE  | Buena           | 1,50 | Aprovechamiento con título sin actividad |                                       |
| Rr    | 8     | NORTE  | Buena           | 1,50 | Aprovechamiento u ocupación sin título   |                                       |
| Rr    | 9     | NORTE  | Buena           | 1,00 | Sin actividad: Ayuntamiento              |                                       |
| Rr    | 10    | NORTE  | Buena           | 1,50 | Aprovechamiento u ocupación sin título   |                                       |
| T     | 5     | NORTE  | Regular         | 1,50 | Sin actividad: Ayuntamiento              | Cultivos en SG Espacios Libres        |
| T     | 6     | NORTE  | Regular         | 1,50 | Sin actividad: Ayuntamiento              | Cultivos en SG Espacios Libres        |
| T     | 7     | NORTE  | Regular         | 1,00 | Sin actividad: Ayuntamiento              | Cultivos en SG Espacios Libres        |
| T     | 8     | NORTE  | Regular         | 1,50 | Sin actividad: Ayuntamiento              | Cultivos en SG Espacios Libres        |
| T     | 9     | NORTE  | Buena           | 1,20 | Sin actividad: Ayuntamiento              |                                       |
| V     | 5     | NORTE  | Regular         | 1,20 | Cultivo en regadio                       | Cultivo en SGE                        |
| V     | 6     | NORTE  | Regular         | 1,50 | Aprovechamiento u ocupación sin título   | Cultivo en SGE                        |
| W     | 12    | NORTE  | Mala            | 1,50 | Cultivo en regadio                       | Plantación forestal oeste             |
| W     | 15    | NORTE  | Mala            | 1,50 | Aprovechamiento con título sin actividad | Plantación forestal oeste             |

| LETRA | PARC. | SECTOR | CALIDAD AGRARIA | HAS. | SITUACIÓN/USO 2016                       | PROBLEMÁTICA MEDIAMBIENTAL/CONFLICTOS                    |
|-------|-------|--------|-----------------|------|--|--|
| X     | 1     | NORTE  | Regular         | 0,75 | Sin actividad: Ayuntamiento              | Plantación forestal oeste                                |
| X     | 2     | NORTE  | Regular         | 1,50 | Sin actividad: Ayuntamiento              | Plantación forestal oeste                                |
| X     | 3     | NORTE  | Regular         | 1,50 | Sin actividad: Ayuntamiento              | Plantación forestal oeste                                |
| X     | 4     | NORTE  | Regular         | 1,50 | Sin actividad: Ayuntamiento              | Plantación forestal oeste                                |
| X     | 5     | NORTE  | Regular         | 1,20 | Cereal                                   | Plantación forestal oeste                                |
| X     | 6     | NORTE  | Regular         | 1,50 | Cereal                                   | Plantación forestal oeste                                |
| X     | 7     | NORTE  | Regular         | 1,20 | Cereal                                   | Plantación forestal oeste                                |
| X     | 8     | NORTE  | Regular         | 1,20 | Cereal                                   | Plantación forestal oeste                                |
| X     | 9     | NORTE  | Regular         | 1,20 | Aprovechamiento con título sin actividad | Restos de almendros arrancados/Plantación forestal oeste |
| X     | 10    | NORTE  | Regular         | 1,50 | Sin actividad: Ayuntamiento              | Plantación forestal oeste                                |
| X     | 11    | NORTE  | Regular         | 1,20 | Aprovechamiento con título sin actividad | Incluye Residencia Virgen de las Cabañas                 |
| X     | 12    | NORTE  | Regular         | 1,00 | Sin actividad: Ayuntamiento              | Incluye Residencia Virgen de las Cabañas                 |
| X     | 13    | NORTE  | Regular         | 1,20 | Sin actividad: Ayuntamiento              | Incluye Residencia Virgen de las Cabañas                 |
| X     | 14    | NORTE  | Regular         | 1,50 | Cultivo en regadio                       | Plantación forestal oeste                                |
| X     | 15    | NORTE  | Regular         | 1,20 | Aprovechamiento con título sin actividad | Plantación forestal oeste                                |
| X     | 16    | NORTE  | Regular         | 1,20 | Sin actividad: Ayuntamiento              | Plantación forestal oeste                                |
| X     | 17    | NORTE  | Regular         | 1,50 | Sin actividad: Ayuntamiento              | Plantación forestal oeste                                |
| X     | 18    | NORTE  | Regular         | 1,50 | Sin actividad: Ayuntamiento              | Plantación forestal oeste                                |
| Y     | 1     | NORTE  | Regular         | 1,00 | Cereal                                   |  |
| Y     | 2     | NORTE  | Regular         | 1,00 | Aprovechamiento u ocupación sin título   |  |
| Y     | 3     | NORTE  | Buena           | 1,20 | Sin actividad: Ayuntamiento              |  |
| Y     | 4     | NORTE  | Buena           | 1,20 | Sin actividad: Ayuntamiento              |  |
| Y     | 5     | NORTE  | Buena           | 1,20 | Sin actividad: Ayuntamiento              |  |
| Y     | 6     | NORTE  | Buena           | 1,50 | Sin actividad: Ayuntamiento              |  |
| Y     | 7     | NORTE  | Buena           | 1,50 | Sin actividad: Ayuntamiento              |  |
| Y     | 8     | NORTE  | Regular         | 1,50 | Sin actividad: Ayuntamiento              | Restos de podas y tocones                                |

| LETRA | PARC. | SECTOR | CALIDAD AGRARIA | HAS. | SITUACIÓN/USO 2016                       | PROBLEMÁTICA MEDIAMBIENTAL/CONFLICTOS |
|-------|-------|--------|-----------------|------|--|---------------------------------------|
| Y     | 9     | NORTE  | Buena           | 1,50 | Sin actividad: Ayuntamiento              |                                       |
| Y     | 10    | NORTE  | Buena           | 1,50 | Sin actividad: Ayuntamiento              |                                       |
| Y     | 11    | NORTE  | Buena           | 1,50 | Sin actividad: Ayuntamiento              |                                       |
| Y     | 12    | NORTE  | Regular         | 1,50 | Sin actividad: Ayuntamiento              | Planta fotovoltaica                   |
| Y     | 13    | NORTE  | Regular         | 1,50 | Sin actividad: Ayuntamiento              | Planta fotovoltaica                   |
| Y     | 14    | NORTE  | Regular         | 1,50 | Sin actividad: Ayuntamiento              | Planta fotovoltaica                   |
| Y     | 15    | NORTE  | Regular         | 1,50 | Sin actividad: Ayuntamiento              | Planta fotovoltaica                   |
| Y     | 16    | NORTE  | Regular         | 1,50 | Sin actividad: Ayuntamiento              | Planta fotovoltaica+ Balsa de agua    |
| Z     | 1     | NORTE  | Buena           | 1,50 | Sin actividad: Ayuntamiento              |                                       |
| Z     | 2     | NORTE  | Buena           | 1,50 | Aprovechamiento con título sin actividad |                                       |
| Z     | 3     | NORTE  | Buena           | 1,50 | Sin actividad: Ayuntamiento              |                                       |
| Z     | 4     | NORTE  | Buena           | 1,50 | Sin actividad: Ayuntamiento              |                                       |
| Z     | 5     | NORTE  | Buena           | 1,50 | Sin actividad: Ayuntamiento              |                                       |
| Z     | 6     | NORTE  | Regular         | 1,50 | Sin actividad: Ayuntamiento              | Cruza carretera A-122                 |
| Z     | 7     | NORTE  | Regular         | 1,20 | Sin actividad: Ayuntamiento              | Cruza carretera A-122                 |
| Z     | 8     | NORTE  | Regular         | 1,20 | Sin actividad: Ayuntamiento              | Cruza carretera A-122                 |