

# ***PLANES DE GESTION DE RED NATURA 2000***

Servicio de Espacios Naturales y Red  
Natura 2000

Dirección General de Medio Natural y  
Gestión Forestal

# Plazos previstos por la Directiva 92/43/CEE



Aprobación  
de las Listas  
Comunitarias

Declaración de ZEC  
y aprobación de  
medidas de gestión

1998

1999

2000

2001

2002

22-dic

2004

2005

2006

19-jul

2007

2008

2009

22-dic

2010

2011

2012

19-jul

Aprobación de las Listas  
Comunitarias  
REGIÓN ALPINA

Declaración de ZEC y  
aprobación  
de medidas de gestión  
REGIÓN ALPINA

Aprobación de las Listas  
Comunitarias  
REGIÓN  
MEDITERRÁNEA

Declaración de ZEC  
y aprobación de  
medidas de gestión  
REGIÓN  
MEDITERRÁNEA

Calendario real de implantación de la red Natura 2000



# NECESIDAD DE FINALIZAR LA PLANIFICACIÓN

- Modificación estructura Departamento
- Evaluación de alternativas
- Cambio en el modelo de planificación

# ESTRUCTURA DE PLANIFICACIÓN

- Plan director de la Red
- Planes básicos de gestión de los valores (64 hábitats y 139 especies)
- Planes de gestión de los espacios (156 Lics y 48 ZEPAs)

## MEDIOS UTILIZADOS

- Basado en la información previa
- Completado con la información generada por los equipos de trabajo:
  - Grupo de Trabajo Servicios Provinciales
  - Grupo de Trabajo Direcciones Generales e Institutos
  - Asistencias técnicas externas
- Coordinado desde el Servicio de Espacios Naturales y Red Natura 2000



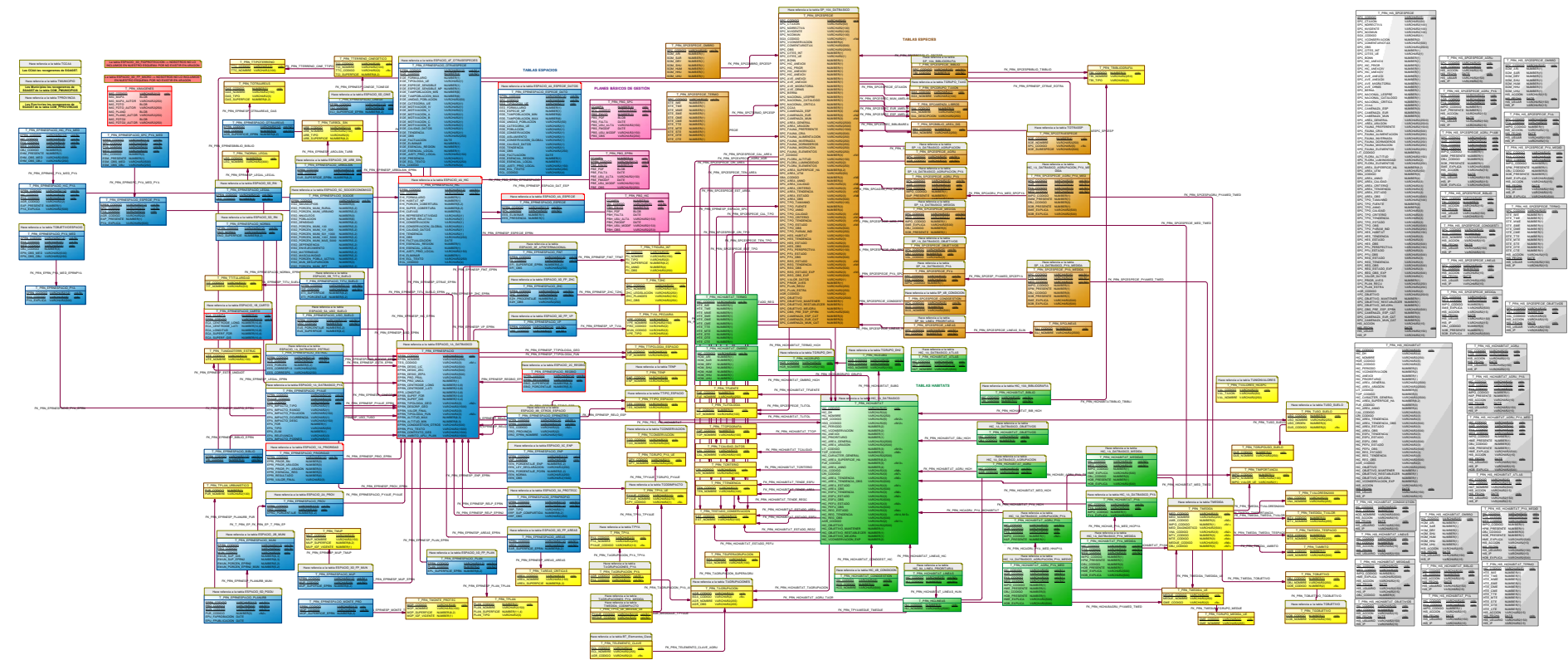

	Número
<b>Hábitats (Anexo I DH)</b>	62
<b>Especies (Anexos II y/o IV DH)</b>	51
Especies de fauna (no aves)	33
Invertebrados	11
Peces	5
Anfibios	1
Reptiles	2
Mamíferos	14
Especies de flora	18
<b>Aves (Anexo I DA)</b>	85
<b>Total</b>	<b>203</b>

	Número	Superficie (ha)	% Superficie de Aragón
LIC	156	1.046.101,92	21,94
ZEPA	48	870.248,28	18,23
<b>TOTAL NATURA 2000 ()</b>	<b>204</b>	<b>1.361.923,24</b>	<b>28,53</b>

**GESTIONA  
EXCLUSIVAMENTE  
OBJETIVOS DE  
CONSERVACIÓN**

- Hábitats de Directiva
- Especies
- Hábitats de especies

**NO ES UN PRUG**

- Focaliza en los objetivos de conservación
- No protege todo el territorio del espacio
- Tampoco es un Plan de Conservación de Especies



# MARCO LÓGICO DE PLANIFICACIÓN

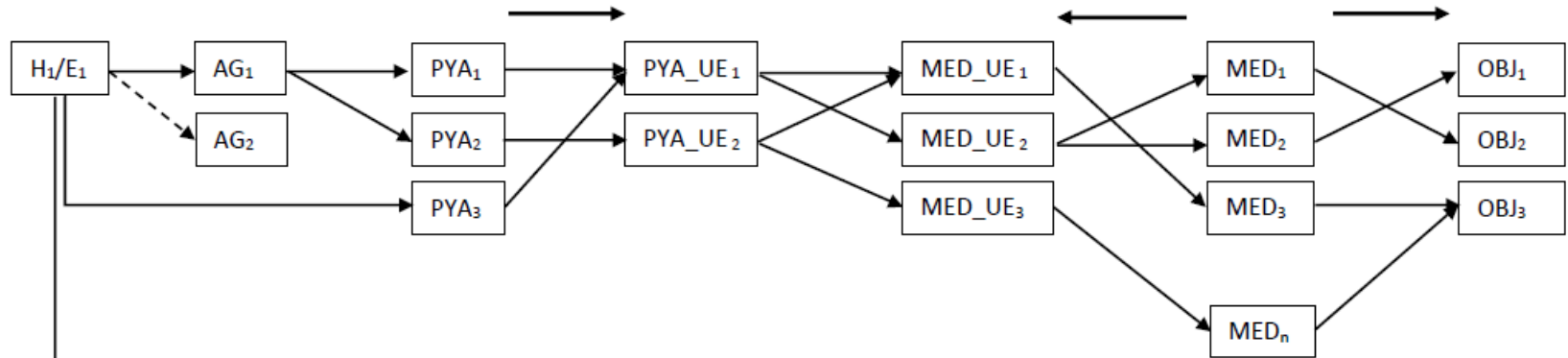

A

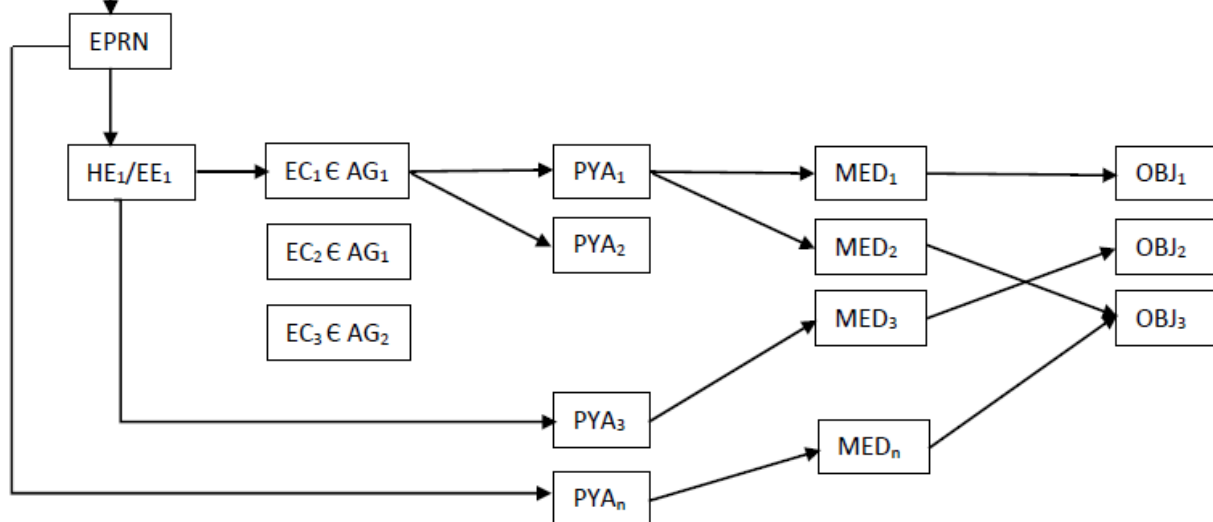

B

# MARCO LÓGICO DE PLANIFICACIÓN: PLANES DE VALORES

- Grupos funcionales
- Identificación de presiones y amenazas (138 sobre 222)
- Asignación de medidas correctoras (77 sobre 105)
- Establecimiento de objetivos de conservación

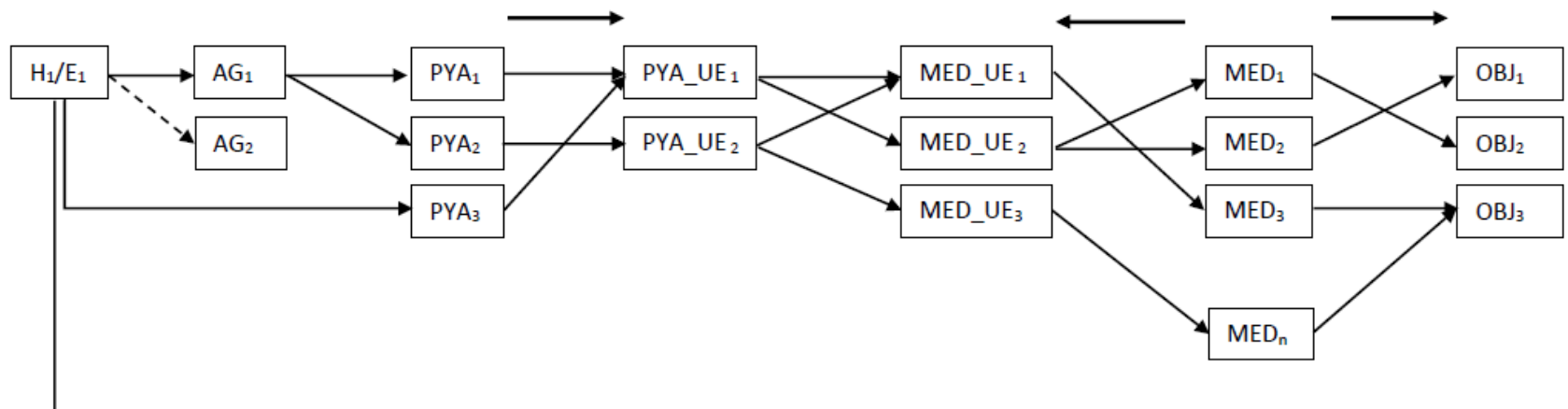

# MARCO LÓGICO DE PLANIFICACIÓN: PLANES DE ESPACIOS

- Determinación del valor de conservación, espacios esenciales y elementos clave
- Identificación de presiones y amenazas
- Determinación de medidas correctoras
- Establecimiento de objetivos de conservación

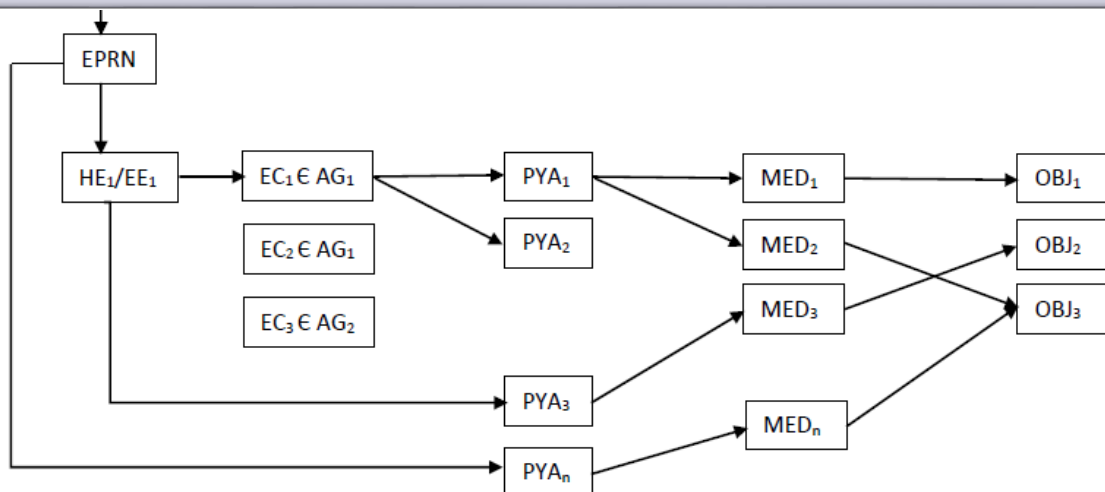

## RESULTADOS

- Un modelo de planificación estructurado, homogéneo y que permite la revisión de los planes con facilidad
- Un modelo que va abre la puerta a una nueva forma de gestionar la biodiversidad en Aragón
- Ha permitido elaborar de golpe 408 documentos de gestión integrados y coherentes: 1 Plan Director, 203 Planes de valores y 204 Planes de espacios
- Una aplicación informática que permite la evolución y adaptación de los planes con facilidad, integrada con el resto de aplicaciones del Departamento y preparada para enviar información a la Comisión Europea
- Un visor cartográfico que permite el acceso permanente a los documentos de planificación y a la información ambiental que los soporta



## Prueba mapa navegador



## Espacio

Sierra y Cañones de Guara  
Ordessa y Monte Perdido  
Cuenca de Gallocaña  
Estepas de Belchite - El Planerón - La Lomaza  
Los Valles  
Galachos de la Alfranca de Pastriz, La Cartuja y El Burgo de Ebro  
Posets - Maladeta  
**Estepas de Monegilio y Pina**  
La Retuerta y Saladas de Sástago  
Valcuerna, Serreta Negra y Liberola  
El Basal, Las Menorcas y Llanos de Cardiel  
Collarada - Ibón de Ip  
Viñamala  
Alto Cinca  
Cotella - Sierra Ferrera  
El Turbón y Sierra de Sis  
Salvaterra - Fozes de Fago y Biniés  
Sierras de Leyre y Orba  
Sotos y carizales del río Aragón  
San Juan de la Peña y Peña Oroel  
Sierra de Canciás - Silves  
Sierras de Santo Domingo y Caballera y río Onseña  
Sierra de Mongay  
Lagunas y carizales de Cinco Villas  
La Sotonera  
Serreta de Tramaced  
Loma la Negra - Bardenas  
Montes de Zuera, Castejón de Valdejasa y El Castellar  
Laguna de Sariñena y Balsa de la Estación  
Sierra de Alcubierre  
Embalse del Pas y Santa Rita  
Sierra de Moncayo - Los Fayos - Sierra de Armas  
Matarraña - Aiguabarreix  
Desfiladeros del río Jalón  
Río Huerva y Las Planas  
Parameras de Blancas  
Desfiladeros del río Martín  
Parameras de Campo Visiedo  
Parameras de Alfambra  
Río Guadalupe - Maestrazgo  
Puestos de Beceite  
Parameras de Pozondón  
Montes Universales - Sierra del Tremedal  
Montes de Alfajarín y Saso de Osera  
Los Valles - Sur  
Pico y turberas del Anayet  
Los Valles

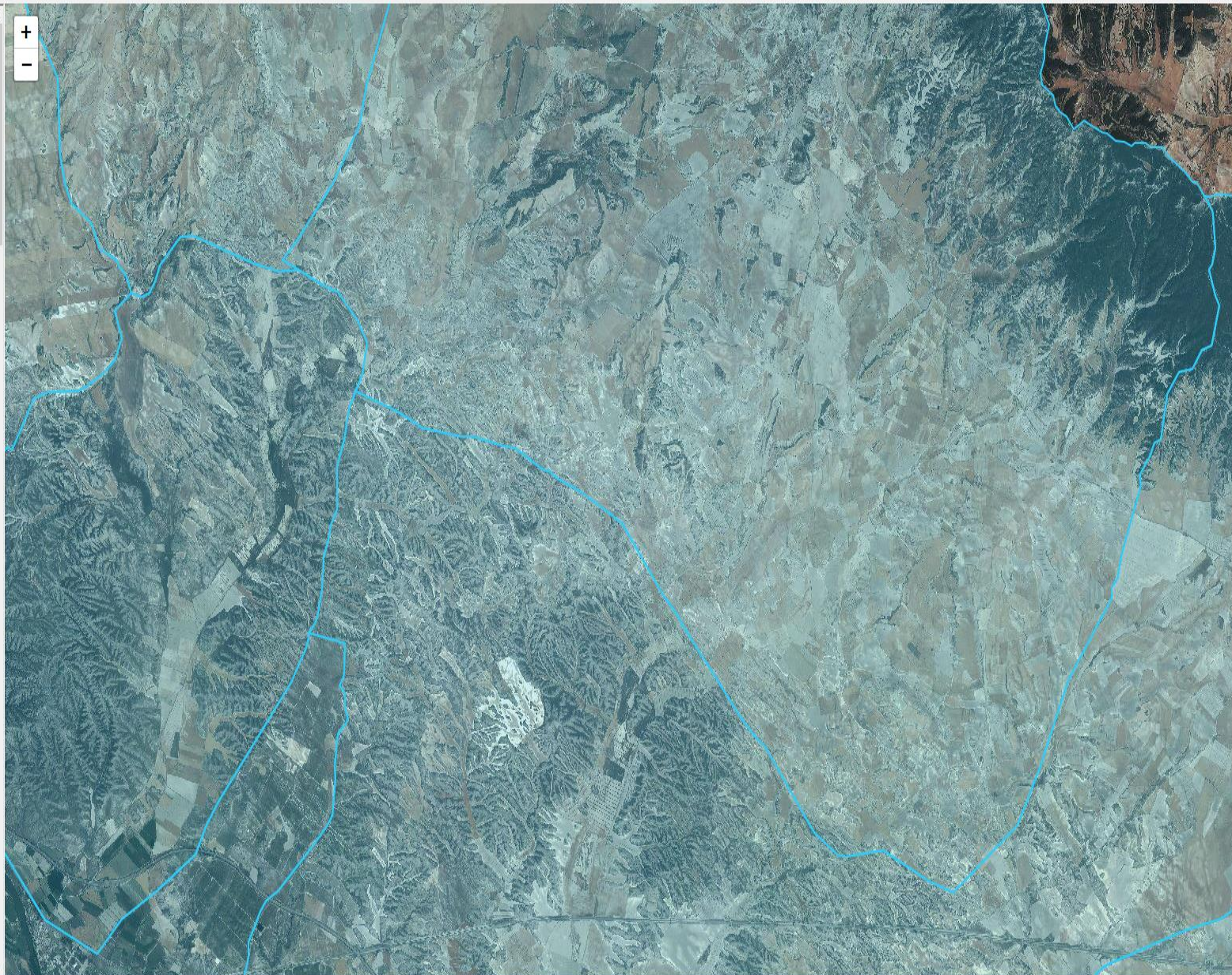



Planes red Natura | PREAGMA\_AGPB\_308 |

ArchivoProcesosAdministraciónEdiciónVerVentanaAyuda

Prueba mapa navegador

Espacio

Sierra y Cañones de Guara

Ordessa y Monte Perdido

Cuenca de Gallocañta

Estepas de Belchite - El Planerón - La Lomaza

Los Valles

Galachos de la Alfranca de Pastriz, La Cartuja y El Burgo de Ebro

Posets - Maladeta

Estepas de Monegriño y Pina

La Retuerta y Saladas de Sástago

Valcuerna, Sereta Negra y Liberola

El Basal, Las Menorcas y Llanos de Cardiel

Collarada - Ibón de Ip

Viñamala

Alto Cinca

Cotiella - Sierra Ferrera

El Turbón y Sierra de Sis

Salvaterra - Fozes de Fago y Biniés

Sieras de Leyre y Orba

Sotos y canchales del río Aragón

San Juan de la Peña y Peña Oroel

Sierra de Canciás - Silves

Sieras de Santo Domingo y Caballera y río Onsella

Sierra de Mongay

Lagunas y canchales de Cinco Villas

La Sotonera

Sereta de Tramaced

Loma la Negra - Bardenas

Montes de Zuera, Castejón de Valdejasa y El Castellar

Laguna de Sariñena y Balsa de la Estación

Sierra de Alcubierre

Embalse del Pas y Santa Rita

Sierra de Moncayo - Los Fayos - Sierra de Amas

Matañaña - Aiguabarreix

Desfiladeros del río Jalón

Río Huerva y Las Planas

Parameras de Blancas

Desfiladeros del río Martín

Parameras de Campo Visiedo

Parameras de Allambra

Río Guadalupe - Maestrazgo

Puertos de Becete

Parameras de Pozondón

Montes Universales - Sierra del Tremedal

Montes de Allajarín y Saso de Osera

Los Valles - Sur

Pico y tuberías del Anayet

Los Valles

+

-

Informe Espacio - Provincia: 22 Municipio: 199 - SABIÑANIGO

Essencial Region

Essencial Local

Valor de conservación (regional)

Estado de conservación (regional)

ES0000015 - Sierra y Cañones de Guara

Hàbitats naturals i seminaturals (Anexo I Directiva Hàbitats)

3240 Ríos alpinos con vegetación leñosa en sus orillas de Salix elaeagnos.

4090 Brezales oromediterráneos endémicos con aliaga

5110 Formaciones estables xeromófilas de Buxus sempervirens (Berberidion p.p.)

5210 Matorral arborescente con Juniperus spp.

6170 Prados alpinos y subalpinos calcáreos

6210 Prados secos seminaturales y facies de matorral (Festuco-Brometalia) ("parajes con importantes orquídeas")

6220 Zonas subestepicas de gramíneas y anuales de Thero-Brachypodion

6230 Formaciones herbosas con Nardus, con numerosas especies de zonas montañosas (y de zonas submontañosas de Europa)

6410 Prados con molinias sobre sustratos calcáreos, turbosos caeruleae)

6420 Prados húmedos mediterráneos de hierbas altas del Molinio

6510 Prados pobres de siega de baja altitud (Alopecurus pratensis)

8210 Pendientes rocosas calcícolas con vegetación camosílica

8310 Cuevas no explotadas por el turismo

9150 Hayedos calcícolas medioeuropeos del Cephalanthero-Fagion

9240 Robledales ibéricos de Quercus faginea y Quercus canariensis

9240 Bosques galería de Salix alba y Populus alba

9340 Bosques de Quercus ilex and Quercus rotundifolia

Dobleclick -> Información del valor

-> Info

HIC\_9150H.PDF - Adobe Acrobat Reader DC

ArchivoEdiciónVerVentanaAyuda

InicioHerramientas

HIC\_9150H.PDF

?

🔔

Iniciar sesión

📄🔄🖨️✉️💬🔍📑⬆️⬇️

1 / 12

🖱️👤⌵⬆️⬇️

62,3%

⋮

Compartir

Plan básico de gestión y conservación de valores Red natura 2000

9150 - Hayedos calcícolas medioeuropeos del Cephalanthero-Fagion

Plan Básico de gestión y Conservación de valores Red Natura 2000

Habitat - 9150 - Hayedos calcícolas medioeuropeos del Cephalanthero-Fagion

El presente Plan constituye el instrumento básico de gestión del valor Red Natura 2000 (hábitats, flora y fauna) al que hace referencia y tiene como fin último identificar las medidas necesarias para el cumplimiento de los objetivos de conservación del valor en cuestión, permitiendo garantizar el mantenimiento o restablecimiento de su estado de conservación favorable en el ámbito de Aragón.

Este documento complementa a los Planes básicos de gestión que se han elaborado para cada uno de los Espacios Protegidos Red Natura 2000 de Aragón, que territorializan y concretan las medidas de gestión y conservación a aplicar

INVENTARIO

1. DATOS BÁSICOS

a. Identificación

Hayedos calcícolas medioeuropeos del Cephalanthero-Fagion

BOCQUES

Bocques de la Europa templada

b. Estatus de protección

Anexo I directiva Hábitat

Prioritario

Si

No

c. Presencia en EPRN2000

MAPA

FOTO

Exportar archivo PDF

Crear archivo PDF

Editar PDF

Comentar

Combinar archivos

Organizar páginas

Censurar

Proteger

Optimizar PDF

Rellenar y firmar

Adobe Sign

Listo

Enviados - ejmartinez...

Punto 8 y más\_ZEC...

Planes red Natura | P...

Cliente Puesto de Tra...

HIC\_9150H.PDF - Ado...

15:13



## APROBACION DE LOS PLANES (2019/2020)

- Orden de inicio emitida por el Consejero competente para la elaboración de los planes y tramitación del Decreto para su aprobación (10 mayo 2019)
- Evaluación Ambiental Estratégica del Plan Director
- Proceso de participación
- Tramitación del Decreto de aprobación de los planes

**Tramitación ambiental del Plan Director de las áreas Red Natura 2000 de Aragón -  
Horizonte 2030- según la Ley 11/2014, de 4 de diciembre, de Prevención y Protección  
Ambiental de Aragón.**

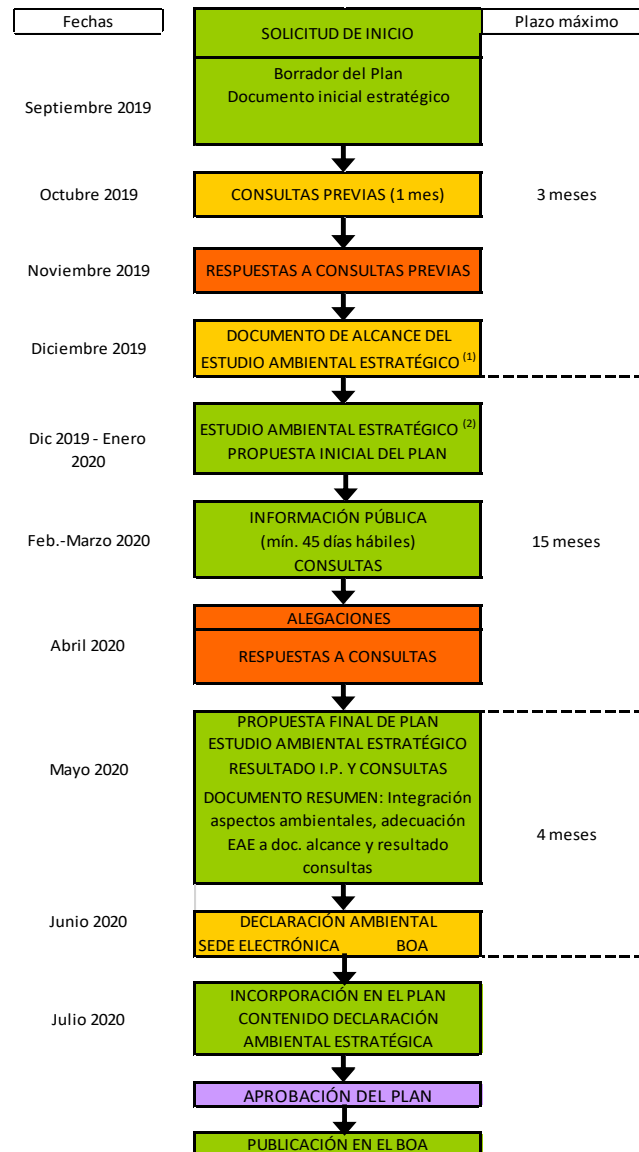

**LEYENDA:**

- DG Medio Natural y Gestión Forestal
- INAGA
- OTROS

<sup>(1)</sup> Concreta la amplitud, nivel de detalle y el grado de especificación de la la información que debe contener el Estudio Ambiental Estratégico. Se pondrá a disposición del público a través de la sede electrónica del órgano ambiental y del órgano sustantivo

<sup>(2)</sup> Identificación, descripción y evaluación de los potenciales efectos en el medio ambiente; fases y posibles alternativas evaluadas con criterios de sostenibilidad ambiental

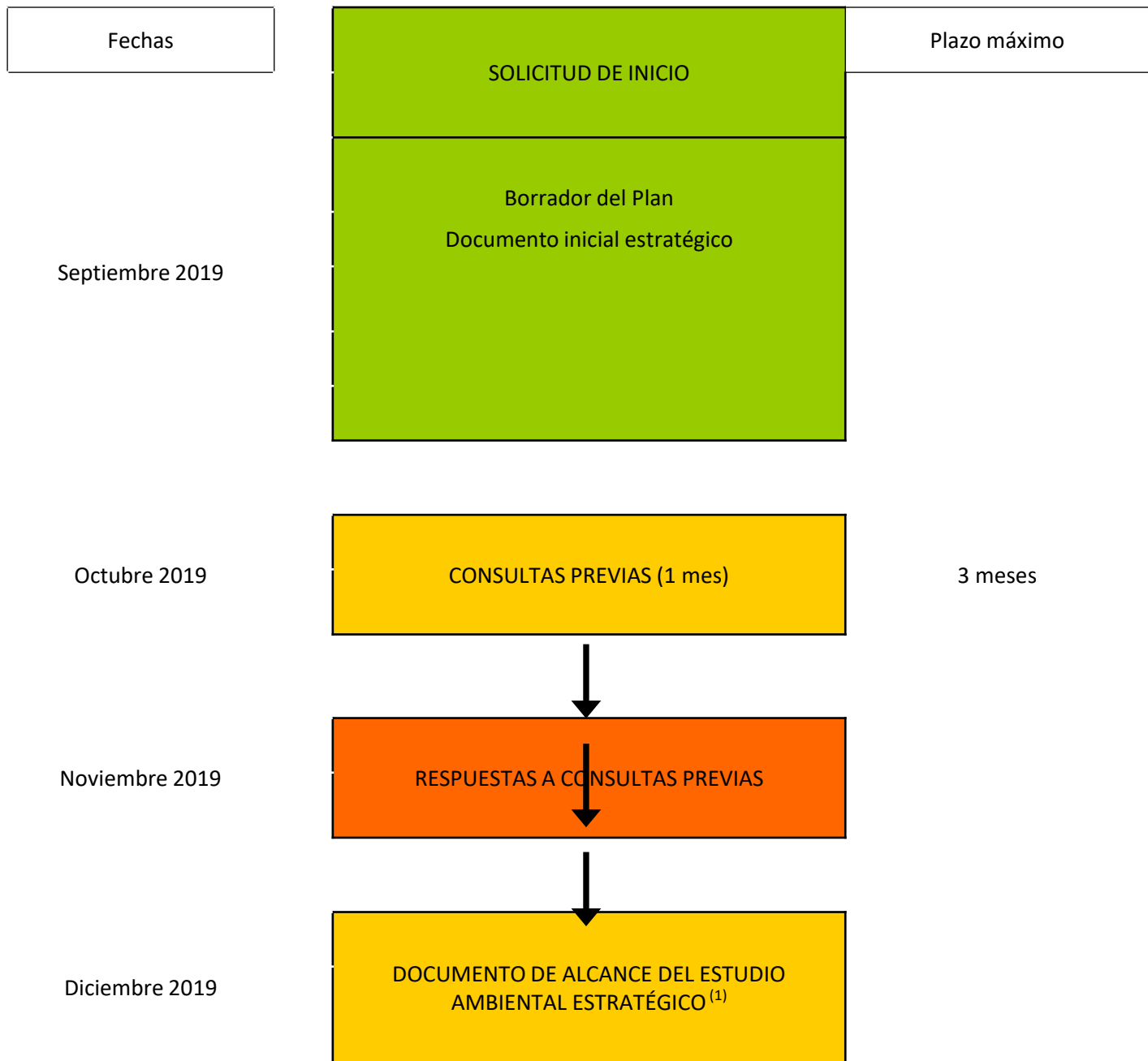

Dic 2019 - Enero  
2020

ESTUDIO AMBIENTAL ESTRATÉGICO <sup>(2)</sup>  
PROPUESTA INICIAL DEL PLAN

Feb.-Marzo 2020

INFORMACIÓN PÚBLICA  
(mín. 45 días hábiles)  
CONSULTAS

15 meses

Abril 2020

ALEGACIONES

RESPUESTAS A CONSULTAS

Mayo 2020

PROPUESTA FINAL DE PLAN  
ESTUDIO AMBIENTAL ESTRATÉGICO  
RESULTADO I.P. Y CONSULTAS  
DOCUMENTO RESUMEN: Integración  
aspectos ambientales, adecuación  
EAE a doc. alcance y resultado  
consultas

4 meses

Junio 2020

DECLARACIÓN AMBIENTAL  
SEDE ELECTRÓNICA BOA

Julio 2020

INCORPORACIÓN EN EL PLAN  
CONTENIDO DECLARACIÓN  
AMBIENTAL ESTRATÉGICA

APROBACIÓN DEL PLAN

PUBLICACIÓN EN EL BOA

LEYENDA:

DG Medio Natural y Gestión Forestal

INAGA

OTROS

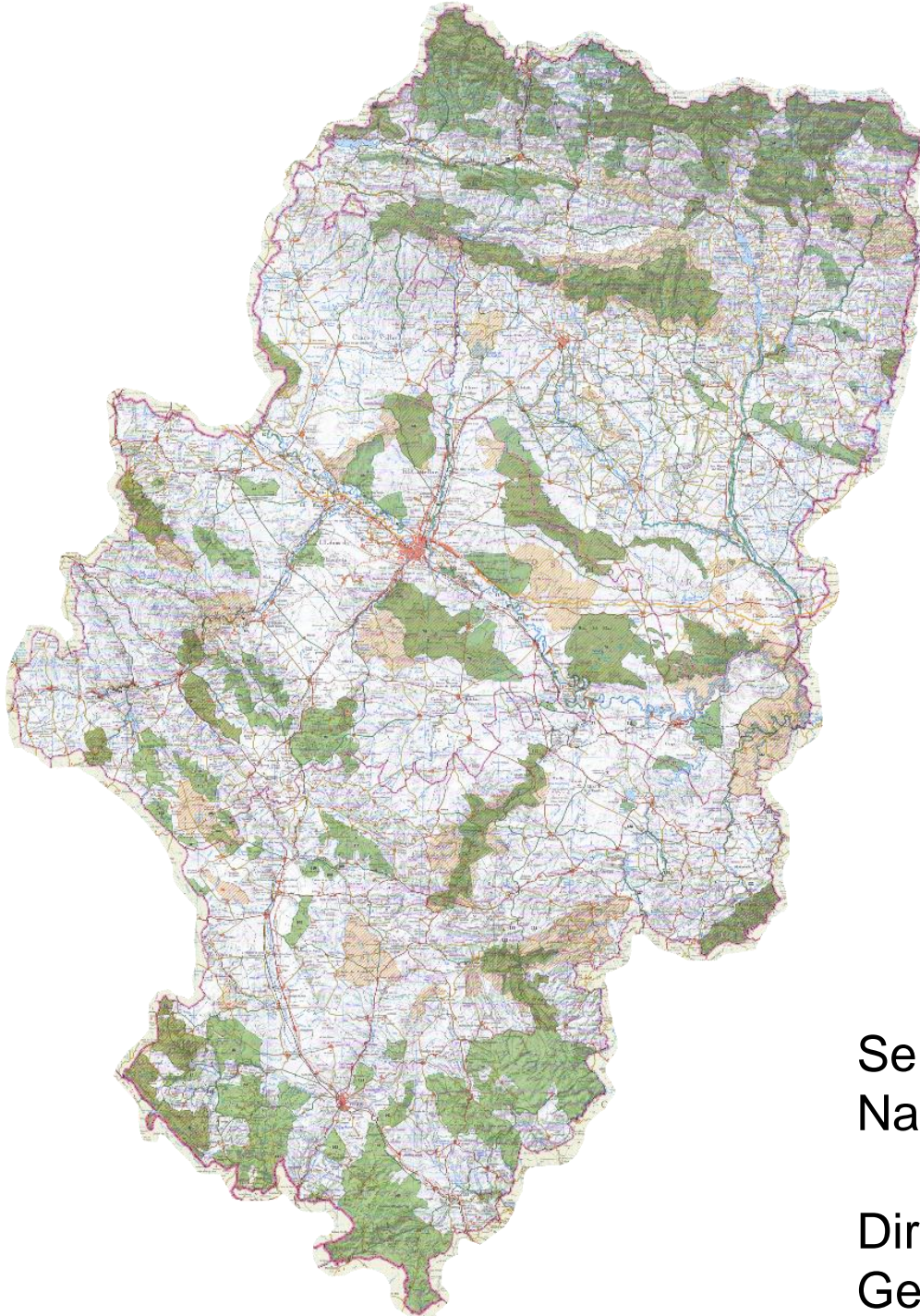

GRACIAS  
POR SU  
ATENCIÓN

Servicio de Espacios Naturales y Red  
Natura 2000

Dirección General de Medio Natural y  
Gestión Forestal